

e-school

المدرسة الإلكترونية

فكر جديد لتطوير الإدارة المدرسية



عمرو عطية

تطوير

PPMU

جزء
أول

الكنترول

شئون طلبة

المرتببات و الحوافز

شئون عاملين

جدول الحصص

حضور و انصراف

مخازن و مشتريات

الحسابات

المكتبة الالكترونية

التخطيط

HTTP://EESCHOOL.NET

AHMED MOSTAFA



محتويات الكتاب

١. المصطلحات التربوية في الإدارة المدرسية .
٢. مدرسة المستقبل .
٣. عيوب النظام اليدوي في الإدارة .
٤. فوائد الإدارة الإلكترونية .
٥. برنامج المدرسة الإلكترونية .
٦. قاعدة بيانات البيانات الأساسية :
 - ☒ منهجية تطبيق البيانات الأساسية .
- ٧- قاعدة بيانات شئون الطلبة :-
 - ☒ رسم توضيحي .
 - ☒ منهجية تطبيق شئون الطلبة .
 - ☒ التعليق على تقارير شئون الطلبة .
- ٨- قاعدة بيانات الكنترول :-
 - ☒ رسم توضيحي .
 - ☒ منهجية تطبيق الكنترول .
 - ☒ التعليق على تقارير الكنترول .
- ٩- قاعدة بيانات شئون العاملين :-
 - ☒ رسم توضيحي .
 - ☒ منهجية تطبيق شئون العاملين .
 - ☒ التعليق على تقارير شئون العاملين .
- ١٠- قاعدة بيانات جدول الحصص :-
 - ☒ رسم توضيحي .
 - ☒ منهجية تطبيق جدول الحصص .
 - ☒ التعليق على تقارير جدول الحصص
- ١١- قاعدة بيانات الحسابات المدرسية :-
 - ☒ رسم توضيحي .
 - ☒ منهجية تطبيق الحسابات المدرسية .
 - ☒ التعليق على تقارير الحسابات المدرسية .
- ١٢- قاعدة بيانات الحضور والانصراف :-
 - ☒ رسم توضيحي .
 - ☒ منهجية تطبيق الحضور والانصراف .
 - ☒ التعليق على تقارير الحضور والانصراف .
- ١٣- موقع المدرسة الإلكترونية .
- ١٤- الجودة .
- ١٥- ملاحق :
- ☒ القرارات الوزارية الخاصة بالإدارة المدرسية .
- ☒ صور وشهادات تقدير للمدرسة الإلكترونية .

"المدرسة الإلكترونية"

فكر جديد لتطوير الإدارة المدرسية



برمجة

:

amrattiah@eeschool.net
<http://eeschool.net>

بِسْمِ اللّٰهِ الرَّحْمٰنِ الرَّحِیْمِ

﴿اقْرَأْ بِاسْمِ رَبِّكَ الَّذِي خَلَقَ﴾ **﴿1﴾** خَلَقَ الْإِنْسَانَ مِنْ عَلَقٍ

﴿2﴾ ﴿اقْرَأْ وَرَبُّكَ الْأَكْرَمُ﴾ **﴿3﴾**

الَّذِي عَلَّمَ بِالْقَلَمِ﴾ **﴿4﴾** عَلَّمَ الْإِنْسَانَ مَا لَمْ يَعْلَمْ﴾ **﴿5﴾**

صَلِّ عَلَى النَّبِيِّ يَا أَيُّهَا الَّذِينَ آمَنُوا صَلِّوا عَلَيْهِ وَسَلِّمُوا تَسْلِيمًا

سورة العلق

الآيات من ﴿1﴾ الى ﴿5﴾

إهداء خاص

السيد الأستاذ /

بعد التحية ...

نهدي لسيادتكم تجربة محافظة الفيوم لتطوير الإدارة المدرسية وهي قاعدة بيانات المدرسة الالكترونية فكر جديد لتطوير الإدارة المدرسية والتي استغرقت ست سنوات من التطبيق والتطوير بفريق عمل محب ومخلص لعملة مؤمن بأهمية تطوير النظم الإدارية لتوفير الوقت والجهد والمال ...
أملين أن تكون هذه التجربة هي الخطوة الأولى لحصول مدارسنا على شهادة الجودة الشاملة.

والله ولي التوفيق

مبرمج قاعد بيانات المدرسة الالكترونية

عمرو عطية عبدالعزيز

هذا الكتاب تم طباعته من خلال

مكتب تحسين التعليم PPMU



شكر وتقدير خاص الى كلاً من السادة : -

د/ مصطفى عبد السميع مدير برنامج تحسين التعليم

د/ محسن مدير تطوير التعليم الثانوي

د/ محمد

أ/ عاطف

هيئة مكتب تحسين التعليم الذى تبنى تجربة المدرسة
الالكترونية وتطبيقها على المدراس الثانوية المحولة وتولى
طباعة هذا الكتاب .

**المدرسة الإلكترونية
(فكر جديد لتطوير الإدارة المدرسية)**

إعداد

عمرو عطية عبدالعزيز
كارم شعبان عبدالسميع
مصطفى السيد عبدالباقي
خالد فاروق احمد فرج
عبدالنواب يوسف عبدالعزيز
رمضان مسعود سعيد
أحمد مصطفى بكر

أشرف محمد حسن
رمضان سودة موسى
محمد عبدالنور محمد
نبيل عبدالعبود أحمد
اسامة معوض سيد
عبدالعليم محمد عرابي

مراجعة

د/ غادة رفعت السعيد
أ/ وليد صلاح على

استشاري نظم المعلومات
استشاري المتابعة والتقييم

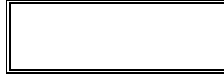

رقم الصفحة	الموضوع	الفصل	الباب
١	المصطلحات التربوية في الإدارة المدرسية		الأول
٢١	مدرسة المستقبل		الثاني
٢٩	عيوب النظام اليدوي في الإدارة المدرسية		الثالث
٣٣	فوائد الإدارة الإلكترونية		الرابع
٣٧	برنامج المدرسة الإلكترونية		الخامس
	قاعدة بيانات البيانات الأساسية		السادس
٤٣	منهجية تطبيق البيانات الأساسية	الأول	
	قاعدة بيانات شئون الطلبة		السابع
٥١	منهجية تطبيق شئون الطلبة	الأول	
٦٣	التعليق على تقارير شئون الطلبة	الثاني	
	قاعدة بيانات الكنترول		الثامن
١٩٩	منهجية تطبيق الكنترول	الأول	
٢١٣	التعليق على تقارير الكنترول	الثاني	
	قاعدة بيانات شئون العاملين		التاسع
٢٨٥	منهجية تطبيق شئون العاملين	الأول	
٢٩٥	التعليق على تقارير شئون العاملين	الثاني	
	قاعدة بيانات جدول الحصص		العاشر
٣٦٣	منهجية تطبيق جدول الحصص	الأول	
٣٧٣	التعليق على تقارير جدول الحصص	الثاني	
	قاعدة بيانات الحسابات المدرسية		الحادي عشر
٤٠٧	منهجية تطبيق الحسابات المدرسية	الأول	
٤١٧	التعليق على تقارير الحسابات المدرسية	الثاني	
	قاعدة بيانات الحضور والإنصراف		الثاني عشر
٤٥٣	منهجية تطبيق الحضور والإنصراف	الأول	
٤٥٩	التعليق على تقارير الحضور والإنصراف	الثاني	
٤٧٥	موقع المدرسة الإلكترونية		الثالث عشر
٤٧٩	الجودة		الرابع عشر
	ملاحق		



تعريف الإدارة وما أهميتها

-

.....

-

-

...

:

-

-

-

-

-

عناصر العملية الإدارية

-

-

-

-



الرئيس الإداري ووظائفه والمهارات اللازمة له :-

_____:

-
-
-
-
-
-
-

_____:

- () -
- () -
- () -
- () -

الفرق بين الإدارة المدرسية والإدارة العامة

الفرق بين الإدارة المدرسية والإدارة التعليمية



الإدارة المدرسية وأهميتها :-

:- _____

-
-
-
-

-
-
-
-

الاستدلال على سوء الإدارة وفشلها :-

-
-
-
-
-
-



أنماط الإدارات :

أولا :

- :

-
-
-
-
-
-
-
-
-

_____ :

-
-

ثانيا :

- :

-
-
-
-
-
-
-
-
-

:



-
-
-

ثالثاً:

-:

-
-
-
-
-

-:

-
-
-
-
-
-
-
-
-
-
-

القيادة المدرسية الناجحة في ضوء الفكر الإداري المعاصر :-

-
-
-
-



اختيار مدير المدرسة

-:

-

-

-

-

-

-:

-

-

-

-

-

-

-

-

-

-

-

-

-



التعرف على تنظيم العمل المدرسي

-
-
-
-
-
-
-

مراحل التنظيم المدرسي وتقويمه

-
-
-
-
-
-

-) - -)

(.. -

-
-

مهام مدير المدرسة

:

-
-



-
-
-
-
-
-
:
-
-
-
-
-
-
-
-

الخطة المدرسية وكيفية اعدادها

:
-
-
-
-
-
:
:
:

(- - -)

(- -)



:

:

وتكمن أهمية الاتصال في المدرسة في إحداث تكامل الوظائف الإدارية خاصة في :-

-

-

-

-

-

-

عناصر الاتصال :-

-

-

-

-

-

طرق الاتصال واتجاهاتها :-

-

-

-

اتجاهات سير الاتصالات :-

-

-

-



مهارات الاتصال : -

-
-
-

أدوات الاتصال في المدرسة : -

-
-
-
-
-

معوقات عملية الاتصال : -

-
-
-
-
-
-
-
-

طرق زيادة فاعلية الاتصال : -

-
-
-
-
-



تعريف القرار :-

الطريقة العلمية في اتخاذ القرار :-

-
-
-
-
-
-

معوقات اتخاذ القرار الرشيد :-

-
-
-
-

مزايا مشاركة الآخرين في اتخاذ القرار :-

-
-
-
-
-



مقارنه بين المدير الفعال والمدير التسلطي

علاقة المدير بالتلميذ :-

علاقة مدير المدرسة بالسلطة العليا :-

علاقة مدير المدرسة بالمجتمع المحلي :-



أنواع العلاقات بين المدير والعاملين :-

- :

-

:

-

-

-

القدرات الخمس التي يجب أن تتوفر في المدير الفعال :-

-

-

-

المبادئ الفعالة في إدارة الوقت :-

(- -)

-

-

الأساليب الفعالة في إدارة الوقت :-

-

-

-

-

-

-

-

-



-
-
-
-
-
-

التحليل السلوكي لمشكلات إدارة المدرسة :

-
-
-
-

الصفات التي يجب أن تتوفر في وظائف المديرين لكي يتحقق النجاح :

-
-
-
-
-
-

العيوب السلوكية في الإدارة المدرسية :

-
-
-
-
-
-



الصفات السلوكية للمدير الفعال : -

-
-
-
-
-
-
-
-
-
-





إدارة مدرسة المستقبل

_____:

(...)

الإدارة :

القيادة المدرسية :



مدرسة المستقبل :

:

....

مدرسة المستقبل الممولة في جمهورية مصر العربية :-

_____:

-١

-٢

-٣

-٤

-٥

-٦

-٧

-٨

-٩

- :

-١

-٢

-٣



-٤

-٥

-٦

-٧

-٨

-٩

المهارات المطلوبة للقيادة المدرسية في مدرسة المستقبل:

١.

٢.

٣.

٤.

٥.

...

٦.

٧.

٨.



٩

١٠

١١

١٢

١٣

١٤

١٥

١٦

١٧



كيف يمكن الاستعداد من الآن لمدرسة المستقبل، وما الآليات المقترحة لقيادة مدرسة المستقبل ؟

)

(

_____ :

.١

.٢

.٣

.٤

.٥

.٦

.٧

.٨

.٩

.١٠

.١١

.١٢

()

....



	.١٣
	.١٤
	.١٥
	.١٦
	.١٧
	.١٨
	.١٩
	.٢٠
.....	
(Multimedia)	.٢١
	.٢٢
	.٢٣
()	.٢٤
	.٢٥
(Bird and Warr)	.٢٦





عيوب النظام اليدوي للادارة المدرسية



:





فوائد الادارة الالكترونية للمدرسة



- ()
- ()
- ()
- ()
- ()
- ()

- ()
- ()
- ()
- ()

TQM

- ()
- ()
- ()
- ()
- ()

- ()
- ()
- ()
- ()
- ()





برنامج المدرسة الالكترونية

:

.

.

.

.

.

.

برنامج المدرسة الالكترونية :-

. ISO



المنهج الإداري لتطبيق برنامج المدرسة الإلكترونية

:

:

:

/ /

//

أعضاء وحدة المعلومات :

()

()

()

()

()

()

()



الهيكل التنظيمي لوحدة معلومات المدرسة الالكترونية

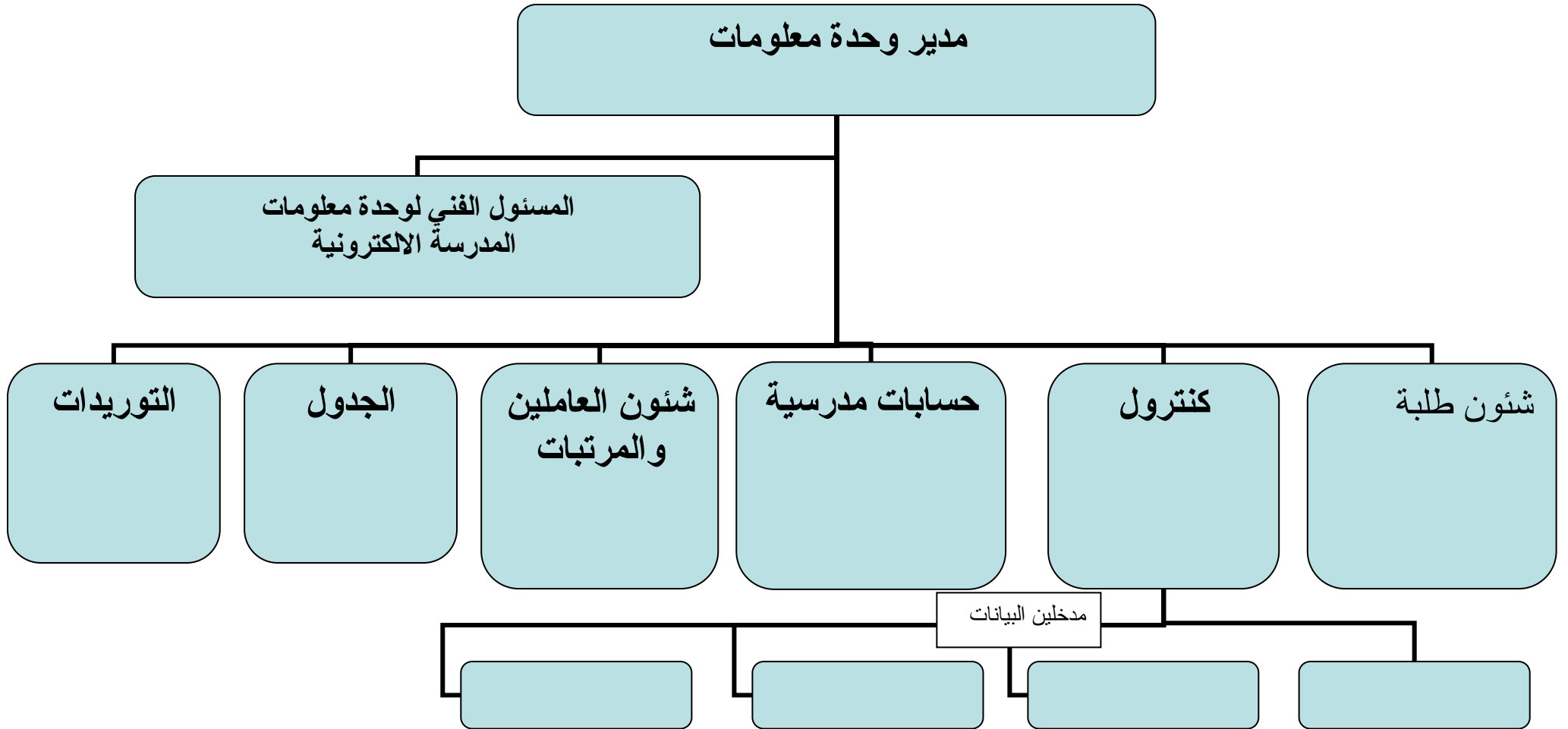

..... :

:

:

..... :

اسم المتدرب	الوظيفة	متفرغ للمدرسة الالكترونية	رقم الهاتف الشخصي	Email الشخصي

..... :

() () () () () :

() () :

..... :

استفسارات :

<input type="checkbox"/>	<input type="checkbox"/>	<input type="checkbox"/>	<input type="checkbox"/>	<input type="checkbox"/>	<input type="checkbox"/>
:	<input type="checkbox"/>	<input type="checkbox"/>	<input type="checkbox"/>	<input type="checkbox"/>	/ /
	<input type="checkbox"/>	<input type="checkbox"/>	<input type="checkbox"/>	<input type="checkbox"/>	<input type="checkbox"/>
	<input type="checkbox"/>	<input type="checkbox"/>	<input type="checkbox"/>	<input type="checkbox"/>
<input type="checkbox"/>	<input type="checkbox"/>	<input type="checkbox"/>	<input type="checkbox"/>	<input type="checkbox"/>	<input type="checkbox"/>
:	<input type="checkbox"/>	<input type="checkbox"/>	<input type="checkbox"/>	<input type="checkbox"/>	:

ما هي مشاكل تطبيق الحكومة الالكترونية :

.....

.....

.....

.....

.....

.....

.....

مقترحاتك لحل المشاكل :-

.....

.....

.....

.....

.....

.....

المدرّب

الاسم :

التوقيع :

الموظف المتدرب

الاسم :

التوقيع :

مفاهيم بيانية

البيانات الأساسية

شئون الطلبة

شئون العاملين

البيانات الأساسية

شئون العاملين

الحسابات المدرسية

جدول الحصص

الحضور والإنصراف

المدرسة الإلكترونية



البيانات الأساسية



☎ : (084)6311059-6307802
☎ : (012)2714207
✉ : amrattiah@yahoo.com
🌐 site : feschool.net

حقوق النسخ محفوظة







الوصف الوظيفي : وكيل المدرسة لشئون الطلاب

/		
/		
/		
:	:	:
:	:	:



ملخص عن أعمال مسئول شئون الطلبة بالمدرسة

- :

-

-

-

-

-

-

-

-

-

-

()

-

-

-

-

-



المنهج الإداري والتكاليف لتطبيق قاعدة بيانات شؤون الطلبة

_____ :

- - - - -
- - - - -
- - - - -
.

Web cam

().



: _____

: _____

: _____

: _____

: _____

: _____

/

: _____

: _____

: _____

: _____

: _____

المستندات المؤكدة لصحة البيانات المدخلة والمكلف بها مدخل البيان بالاحتفاظ بها :



تكاليف العمل لمجموعة تحديث قاعدة بيانات شؤون الطلبة

		-
		.
		- - -
		- (..... -)
		- - -
		- - -
		:
		.

مدير المدرسة

مدير وحدة معلومات المدرسة



التقارير والإحصائيات التي يمكن الحصول عليها

-
-
-
-
-
-
-
-
-
-



مثال لاستخدام قاعدة البيانات في رفع مستوى العملية التعليمية بالمدرسة

الحضور الدائم للطلبة

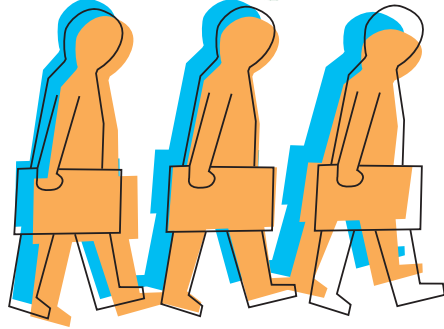

خرائط تدفق البيانات لقاعدة بيانات شؤون الطلبة

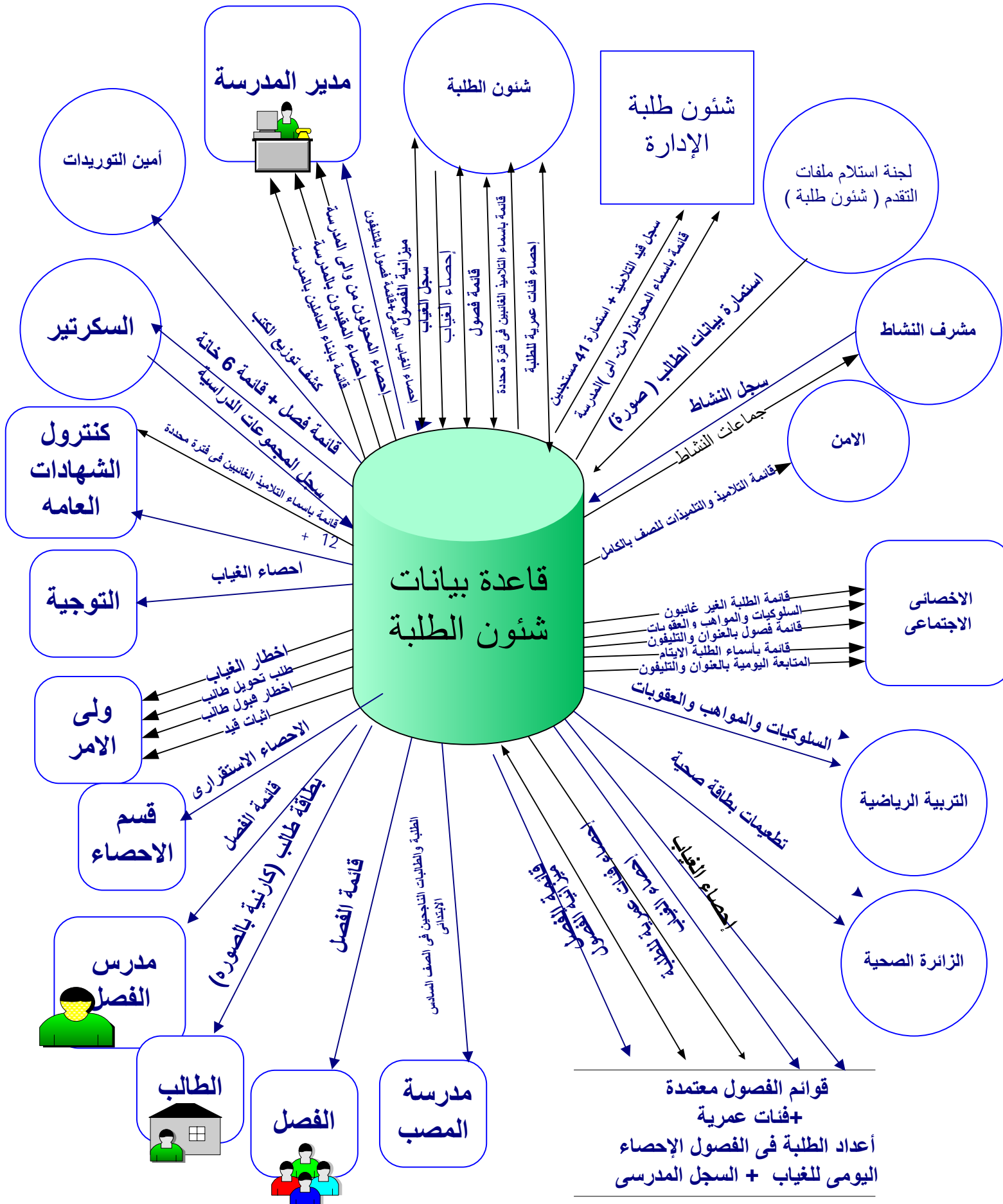



- السجل المدرسي
- قوائم الفصول
- قائم فصل بالعنوان والتليفون
- قائمة تلاميذ وتلميذات ٤ خانة
- ١٢ د للصف السادس الابتدائي
- بطاقة تحقيق الشخصية ورقم الجلوس
- طلب إلحاق
- الطلبة الناجحين في الصف السادس
- طلب تحويل طالب بين المدارس الرسمية
- المحولون من المدرسة
- إخطار قبول
- إحصاء المقيدون بالمدرسة
- إحصاء المقيدون والمحولون بالمدرسة
- المتابعة اليومية
- أسماء التلاميذ الغائبين
- غياب الطلبة صفوف
- تقرير غياب طالب
- غياب الطلبة جدول شهري
- كشف بيانات التلاميذ لاستخراج الرقم القومي
- التلاميذ الأيتام
- إثبات قيد إلى من يهمله الأمر
- أعداد الطلبة تواريخ ميلاد
- أعداد الطلبة تواريخ ميلاد إناث
- أعداد الطلبة الفترة الدراسية
- أعداد الطلبة فئات عمرية
- أعداد الطلبة فئات عمرية ذكور
- أعداد الطلبة في الفصول
- أعداد الطلبة محل الميلاد
- سجل قيد التلاميذ الجدد
- المقبولين بروضه أول
- المبولين بالصف الأول
- طبه محددین
- ملحوظات الطلبة
- السجل المدرسي بمصروفات
- قائم فصل ١٤ خانه فارغة
- قائمة تلاميذ وتلميذات للصف بالكامل
- قائمة تلاميذ وتلميذات ٦ خانة
- ١٢ د للصف الثالث الابتدائي
- استمارة ٤١ مستجدين
- بطاقة طالب
- كشف توزيع الكتب
- المحولون إلى المدرسة
- إحصاء المحولون من وإلى المدرسة
- الإحصاء اليومي
- إحصاء المقيدون بالمدرسة ديانة
- الكثافة
- إخطار غياب تلميذ
- تجميع أنواع الغياب
- تجميع أنواع الغياب رسم بياني
- الطلبة الغير غائبون
- ميزانية الغياب
- الإخوة بالمدرسة
- أبناء العاملين بالمدرسة
- إثبات قيد إلى من يهمله الأمر بمصروفات
- أعداد الطلبة تواريخ ميلاد ذكور
- تواريخ الإلتحاق
- أعداد الطلبة عدد قيد
- أعداد الطلبة فئات عمرية إناث
- أعداد الطلبة جنسيات
- جماعات الأنشطة صفوف
- أيام ميلاد الطلبة
- المتقدمين للالتحاق بروضه أول
- المقبولين بروضه ثاني
- المتقدمين الجدد بالسن والتليفون
- قائمة بأسماء تلاميذ (تاريخ ميلاد)

السجل المدرسي

- مصدر بيان التقرير ١- أصل شهادة الميلاد للطلاب
- ٢- طلب الالتحاق المقدم من ولى الأمر استمارة (٣٤ د هـ)
- ٣- كشوف النتيجة للناجحين
- ٤- كشوف التنسيق للصف الأول ورياض الأطفال
- تعريف التقرير سجل يشمل جميع بيانات الطلبة عن كل عام دراسي
- الهدف من التقرير تسجيل جميع الطلاب المقيدين بالمدرسة وهو من أهم مستندات شئون الطلبة
- المستفيد من التقرير ١- شئون الطلبة
- ٢- الموجه المالي و الادارى
- ٣- شئون الطلبة والامتحانات بالاداره
- ٤- إدارة المدرسة
- دور التقرير في دعم متخذ القرار
- الهدف من التقرير ١- تسجل كل الطلبة المقيدين داخل المؤسسة التعليمية
- ٢- الرجوع الى معرفة بيانات اى طالب داخل المدرسة
- ٣- مراجعة سداد الأنشطة (المصروفات) للطلبة
- ٤- تأكد الموجه المالي بان جميع الطلبة داخل المدرسة قد تم تسجيلهم بهذا السجل حتى يسهل عليه مراجعة المدرسة بأكملها
- تشغيل التقرير طباعة - طباعة قوائم الفصول -السجل المدرسي
- ملاحظات
-
-
-



السجل المدرسي بالأنشطة والمصرفات

- مصدر بيان التقرير ١- أصل شهادة الميلاد للطلاب
- ٢- طلب الالتحاق المقدم من ولى الأمر استمارة (٣٤ د هـ)
- ٣- كشوف النتيجة للناجحين
- ٤- كشوف التنسيق للصف الأول ورياض الأطفال
- ٥- سكرتير المدرسة
- تعريف التقرير سجل يشمل جميع بيانات الطلبة عن كل عام دراسي بالأنشطة والمصرفات
- الهدف من التقرير تسجيل جميع الطلاب المقيدين بالمدرسة وهو من أهم مستندات شئون الطلبة بالأنشطة والمصرفات
- المستفيد من التقرير ١- شئون الطلبة
- ٢- الموجه المالي و الادارى
- ٣- شئون الطلبة والامتحانات بالا داره
- ٤- إدارة المدرسة
- دور التقرير في دعم متخذ القرار سرعة الانتهاء من تسجيل الطلاب بالمدرسة بالأنشطة والمصرفات
- الهدف من التقرير ١- تسجل كل الطلبة المقيدين داخل المؤسسة التعليمية
- ٢- الرجوع إلى معرفة بيانات اى طالب داخل المدرسة
- ٣- مراجعة سداد الأنشطة (المصرفات) للطلبة
- ٤- تأكد الموجه المالي بان جميع الطلبة داخل المدرسة قد تم تسجيلهم بهذا السجل حتى يسهل عليه مراجعة المدرسة بأكملها بالأنشطة والمصرفات

تشغيل التقرير طباعة - طباعة قوائم الفصول - السجل المدرسي

ملاحظات

.....

.....

.....



قوائم الفصل الأول

مصدر بيان التقرير	١- السجل المدرسي
	٢- أصل شهادة الميلاد للطلاب
تعريف التقرير	٣- طلب الالتحاق المقدم من ولي الأمر استمارة (٣٤ هـ قائمة لكل فصل مسجل بها الطلاب داخل الفصل شاملة جميع البيانات
الهدف من التقرير	١- القائمة من أهم مستندات رائد الفصل ٢- تسجيل الطلاب في هذه القائمة بصورة منظمة ومؤبجدة حسب النوع ذكور وإناث ٣- القائمة يترتب عليها جميع أعمال الفصل من رصد درجات وأنشطة وخلافه ٤- من القائمة يتم معرفة الطالب في أي فصل للوصول إلي أي طالب
المستفيد من التقرير	١- شئون الطلبة ٢- إدارة المدرسة ٣- ومدرس الفصل
دور التقرير في دعم متخذ القرار	التنسيق بين فصول الصف الواحد
فوائد التقرير	التأكد من أن القائمة بالفصل ومعرفة إعداد الطلبة والتساوي في الإعداد
تشغيل التقرير ملاحظات	طباعة - طباعة قوائم الفصول - قوائم الفصول

قائمة فصل ٤ ١ خانة فارغة

١- السجل المدرسي	مصدر بيان التقرير
٢- أصل شهادة الميلاد للطالب	
٣- طلب الالتحاق المقدم من ولي الأمر استمارة (٣٤ هـ	تعريف التقرير
قائمة لكل فصل مسجل بها الطلاب داخل الفصل شاملة جميع البيانات	
١- القائمة من أهم مستندات رائد الفصل	الهدف من التقرير
٢- تسجيل الطلاب في هذه القائمة بصورة منظمة ومؤ بجدة حسب النوع ذكور وإناث	
٣- القائمة يترتب عليها جميع أعمال الفصل من رصد درجات وأنشطة وخلافه	
٤ - من القائمة يتم معرفة الطالب في أي فصل للوصول إلي أي طالب	
١- شئون الطلبة	المستفيد من التقرير
٢- إدارة المدرسة	
٣- ومدرس الفصل	
يستفاد منه في كشف توزيع الكتب أو أقساط المصاريف	دور التقرير في دعم متخذ القرار
التأكد من أن القائمة بالفصل ومعرفة إعداد الطلبة والتساوي في الإعداد	فوائد التقرير
طباعة - طباعة قوائم الفصول - قوائم الفصول	تشغيل التقرير ملاحظات
.....	
.....	
.....	

قائمة فصل بالعنوان والتليفون

مصدر بيان التقرير	١- السجل المدرسي
	٢- أصل شهادة الميلاد للطالب
تعريف التقرير	٣- طلب الالتحاق المقدم من ولي الأمر استمارة (٣٤ د هـ) قائمة لكل فصل مسجل بها الطلاب داخل الفصل شاملة جميع البيانات
الهدف من التقرير	١- القائمة من أهم مستندات رائد الفصل ٢- تسجيل الطلاب في هذه القائمة بصورة منظمة ومؤجدة حسب النوع ذكور وإناث ٣- القائمة يترتب عليها جميع أعمال الفصل من رصد درجات وأنشطة وخلافه ٤- من القائمة يتم معرفة الطالب في أي فصل للوصول إلي أي طالب
المستفيد من التقرير	١- شئون الطلبة ٢- إدارة المدرسة ٣- ومدرس الفصل
دور التقرير في دعم متخذ القرار	سرعة اتصال إدارة المدرسة بولي الأمر
فوائد التقرير	التأكد من أن القائمة بالفصل ومعرفة إعداد الطلبة والتساوي في الإعداد
تشغيل التقرير	طباعة – طباعة قوائم الفصول – قوائم الفصول
ملاحظات

قائمة تلاميذ وتلميذات للصف بالكامل

قاعدة بيانات شئون الطلبة	مصدر بيان التقرير
نفس المصدر السابق	مصدر بيان التقرير
كشوف مجمعة بأسماء الطلبة تحتوى على جميع بيانات الطلبة	تعريف التقرير
معرفة أي معلومات عن أي طالب داخل المدرسة	الهدف من التقرير
١- شئون الطلبة ٢- إدارة المدرسة ٣- موظف الأمن ومدير المدرسة والأخصائي	المستفيد من التقرير
سرعة الاتصال بولي الأمر عند حدوث أي مشكلة مثل التأخير والإصابات	دور التقرير في دعم متخذ القرار
١- معرفة بيانات الطلبة بكل صف دراسي ٢- معرفة إجمالي عدد الطلبة في كل فصل على مستوى الصف الدراسي ٣- مقارنة عدد التلاميذ في كل فصل على مستوى الصف الواحد ٤- سرعة الاتصال بولي الأمر سواءً بالتليفون أو العنوان لاي سبب	فوائد التقرير
طباعة – طباعة قوائم الفصول – قوائم بالتليفون	تشغيل التقرير
.....	ملاحظات
.....	
.....	

قائمة بأسماء تلاميذ وتلميذات (٤ خانة)

قاعدة بيانات شئون الطلبة	مصدر بيان التقرير
كشوف تحتوى على اسم الطالب وخانات فارغة لأي غرض	تعريف التقرير
لأي غرض معين	الهدف من التقرير
١ - شئون الطلبة ٢ - إدارة المدرسة ٣ - مدرس الصيانة والكمبيوتر	المستفيد من التقرير
يستخدم في عمل كشوف رصد العملي - مستويات الطلبة - أقساط المصاريف	دور التقرير في دعم متخذ القرار
١ - رصد العملي ٢ - مستويات الطلبة ٣ - أقساط المصروفات	فوائد التقرير
طباعة- طباعة قوائم الفصول- قائمة	تشغيل التقرير
.....	ملاحظات
.....	
.....	

قائمة بأسماء تلاميذ وتلميذات (٦ خانة)

مصدر بيان التقرير	قاعدة بيانات شئون الطلبة
تعريف التقرير	كشوف تحتوى على اسم الطالب وخانات فارغة لأي غرض
الهدف من التقرير	لأي غرض معين
المستفيد من التقرير	١ - شئون الطلبة ٢ - إدارة المدرسة ٣ - مدرس الصيانة والكمبيوتر
دور التقرير في دعم متخذ القرار	يستخدم في عمل كشوف رصد العملي - مستويات الطلبة - أقساط المصاريف
فوائد التقرير	١ - رصد العملي ٢ - مستويات الطلبة ٣ - أقساط المصروفات
تشغيل التقرير	طباعة - طباعة قوائم الفصول - قائمة
ملاحظات

١٢ د للصف السادس الابتدائي

١- السجل المدرسي	مصدر بيان التقرير
٢- أصل شهادة الميلاد للطلاب	
٣- طلب الالتحاق المقدم من ولي الأمر استمارة (٣٤ د هـ)	
١٢ د كشف مسجل بها جميع طلاب الصف السادس الابتدائي عن العام الدراسي الحالي وتسلم إلي لجنة النظام والمراقبة للصف السادس	تعريف التقرير
أرسلها إلي لجنة النظام والمراقبة للصف السادس لمراجعة أسماء المتقدمين لامتحان الصف السادس عن كل عام	الهدف من التقرير
لجنة النظام والمراقبة	المستفيد من التقرير
سرعة جمع الكشوف من المدارس إلي لجنة النظام والمراقبة لرصد الدرجات وإنشاء أرقام الجلوس وأعداد الامتحانات	دور التقرير في دعم متخذ القرار
١- إرسال بيانات الطلبة للجنة النظام والمراقبة لإدراج الطلبة لامتحانات الشهادات	فوائد التقرير
٢- إحصاء بعدد الطلبة في الصف السادس ديانات – نوع – حالة قيد	
طباعة – طباعة قوائم الفصول – ١٢ د للصف السادس	تشغيل التقرير
.....	ملاحظات
.....	
.....	

١٢ د للصف الثالث الابتدائي

١- السجل المدرسي	مصدر بيان التقرير
٢- أصل شهادة الميلاد للطلاب	
٣- طلب الالتحاق المقدم من ولي الأمر استمارة (٣٤ د هـ)	
١٢ د كشوف مسجل بها جميع طلاب الصف الثالث الابتدائي عن العام الدراسي الحالي وتسلم إلي لجنة النظام والمراقبة للصف الثالث	تعريف التقرير
أرسلها إلي لجنة النظام والمراقبة للصف الثالث لمراجعة أسماء المتقدمين لامتحان الصف الثالث عن كل عام	الهدف من التقرير
لجنة النظام والمراقبة	المستفيد من التقرير
:- سرعة جمع الكشوف من المدارس إلي لجنة النظام والمراقبة لرصد الدرجات وإنشاء أرقام الجلوس وأعداد الامتحانات	دور التقرير في دعم متخذ القرار
١- إرسال بيانات الطلبة للجنة النظام والمراقبة لإدراج الطلبة لامتحانات الشهادات	فوائد التقرير
٢- إحصاء بعدد الطلبة في الصف السادس ديانات - نوع - حالة قيد	
طباعة - طباعة قوائم الفصول - ١٢ د للصف الثالث	تشغيل التقرير
.....	ملاحظات
.....	
.....	



[Empty rectangular box]

:

:

/

:

[Empty rectangular box]

:

-

:

:

:

:



[Empty rectangular box]

:

:

/

:

[Empty rectangular box]

:

-

:

:

:

:

بطاقة تحقيق الشخصية ورقم الجلوس

قاعدة بيانات شئون الطلبة	مصدر بيان التقرير
بطاقة تحقيق الشخصية ورقم الجلوس للطلاب عن امتحان الترم الأول والثاني لامتحان الصفين الثالث والسادس	تعريف التقرير
التأكد من تحقيق شخصية الطالب الذي يؤدي الامتحان	الهدف من التقرير
- شئون الطلبة ٢ - إدارة المدرسة ٣ - لجنة النظام والمراقبة للصفين الثالث	المستفيد من التقرير
سرعة الأداء وتسليم أعمال الكنترول للصفين الثالث والسادس	دور التقرير في دعم متخذ القرار
١ - سرعة الأداء ٢ - الدقة في التنفيذ ٣ - جودة المخرج ٤ - تلافي الأخطاء	فوائد التقرير
طباعة - طباعة قوائم الفصول - كشف توزيع الكتب	تشغيل التقرير
.....	ملاحظات
.....	
.....	

استمارة ٤١ مستجدات دين

قاعدة بيانات شئون الطلبة	مصدر بيان التقرير
كشوف مجمعة بأسماء الطلبة تحتوى على بعض من بيانات الطلبة وبها أسماء الطلبة المستجدين	تعريف التقرير
تسليمه إلي أي جهة معنية	الهدف من التقرير
١- شئون الطلبة ٢- إدارة المدرسة ٣- إلي أي جهة معنية	المستفيد من التقرير
تنفيذ ما هو مطلوب	دور التقرير في دعم متخذ القرار
١- ترتيب الطلبة المستجدين حسب الأكبر سناً ٢- اختيار الطلبة حسب أقدمية السن ٣- في حالة زيادة ميزانية الفصول يتم اختيار الأكبر سناً ونقل العدد الزائد لمدرسة قريبة	فوائد التقرير
طباعة- طباعة قوائم الفصول- استمارة ٤١ مستجدين	تشغيل التقرير
.....	ملاحظات
.....	
.....	

طلب التحاق

مصدر بيان التقرير	١- ولي الأمر المتقدم بأوراق نجله للمدرسة
	٢- أصل شهادة الميلاد للطلاب
	٣- طلب الالتحاق المقدم من ولي الأمر استمارة (٣٤ د هـ
تعريف التقرير	- طلب التحاق مسجل به جميع بيانات الطالب وولي أمر الطالب
الهدف من التقرير	من أهم مستندات شئون الطلاب داخل ملف الطالب دور التقرير في دعم متخذ القرار :- الحصول علي أي بيانات أو معلومات عن الطالب من خلال هذا الطلب
المستفيد من التقرير	شئون الطلبة وإدارة المدرسة والموجه المالي
دور التقرير في دعم متخذ القرار	تحديد الطلبة المستجدين أو المقبولين بالمدرسة حسب المصبات
فوائد التقرير	١- معرفة بيانات الطلبة كاملة ٢- معرفة ما إذا كان هذا الطالب يقبل حسب المصبات الخاص به
تشغيل التقرير	طباعة - طباعة قوائم الفصول - طلب التحاق
ملاحظات

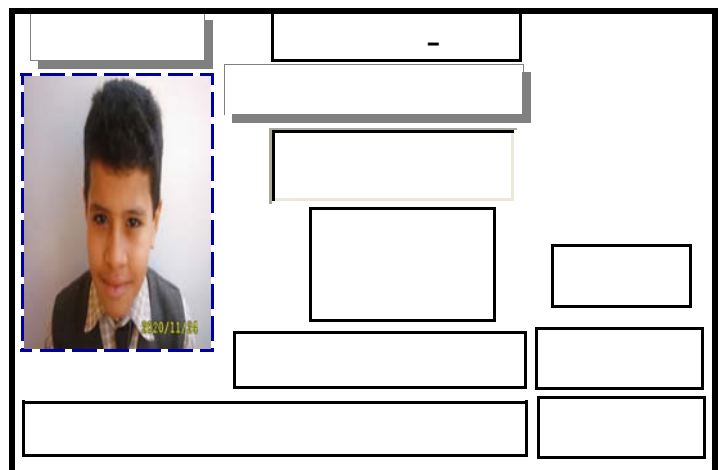
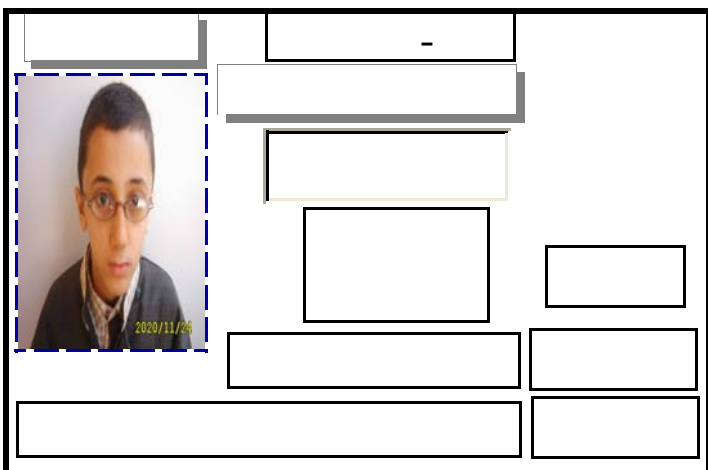
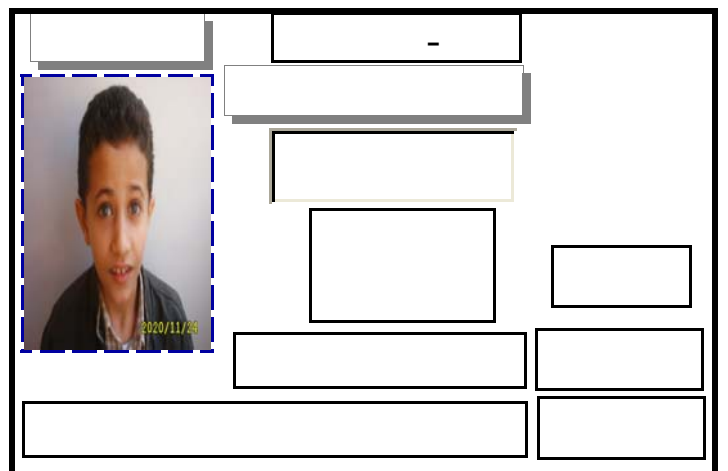
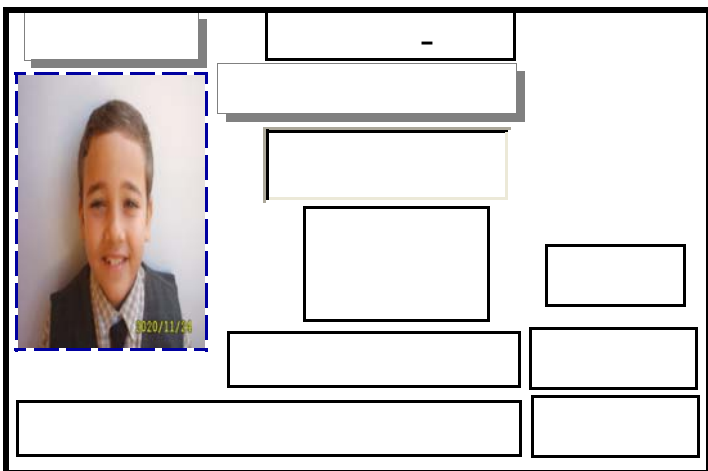
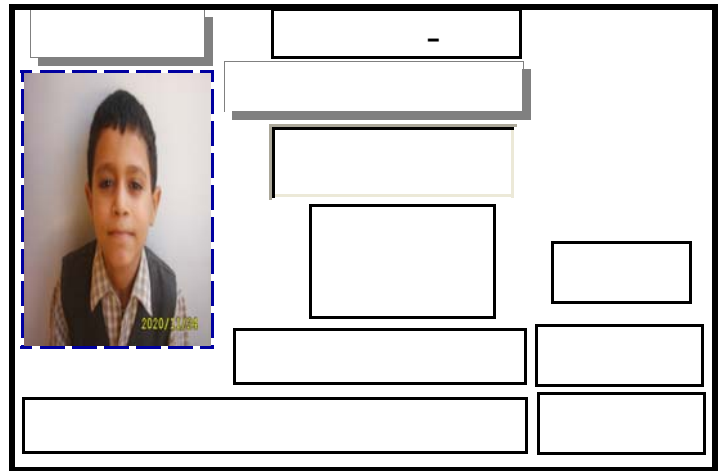
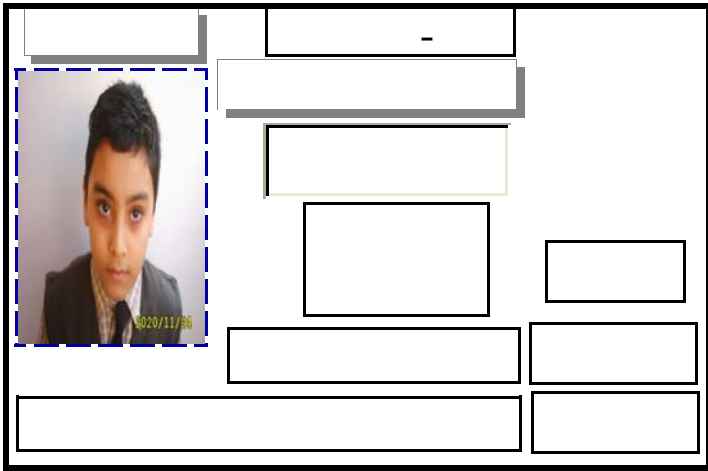
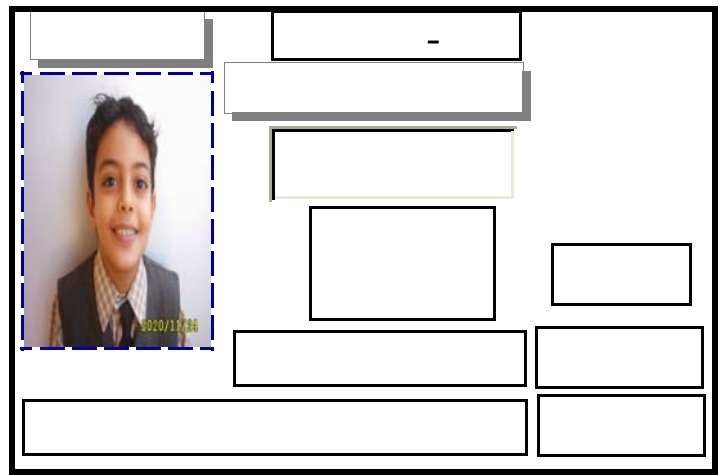
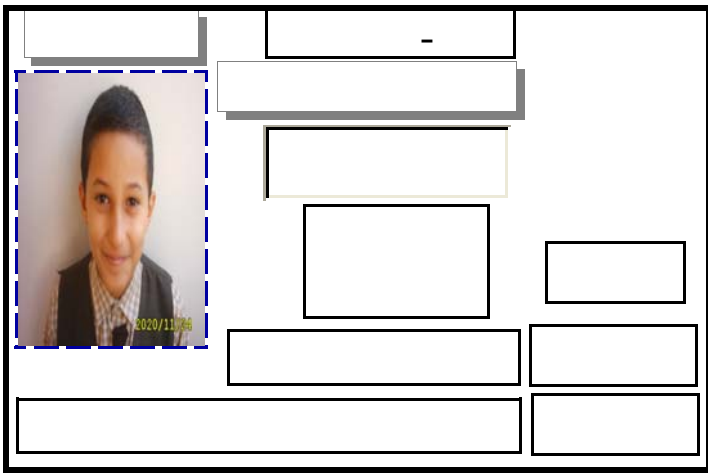

بطاقة طالب

قاعدة بيانات شئون الطلبة	مصدر بيان التقرير
بطاقة تحتوى على بيانات الطالب وصوره شخصية للطالب	تعريف التقرير
تحقيق شخصية وبيانات الطالب	الهدف من التقرير
١- شئون الطلبة ٢- إدارة المدرسة ٣- موظف الأمن ومدير المدرسة والأخصائي	المستفيد من التقرير
انضباط الطلبة داخل الفصول وداخل فناء المدرسة لك بمعرفة كل تلميذ وفصل والحصة والمدرس الذي عنده الآن	دور التقرير في دعم متخذ القرار
١- عمل كارت لكل طالب يلصق علي الزى المدرسي ٢- ويلصق هذا الكارت علي مقعد التلميذ وكذلك الحقيبة المدرسية وملف الإنجاز	فوائد التقرير
طباعة- طباعة قوائم الفصول- بطاقة طالب	تشغيل التقرير
.....	ملاحظات
.....	
.....	

الطلبة والطالبات الناجحين والناجحات في الصف السادس

قاعدة بيانات شئون الطلبة	مصدر بيان التقرير
كشف بأسماء الطلبة والطالبات الناجحين والناجحات آخر العام للصف السادس لتسليمه لمصبات المدرسة	تعريف التقرير
كشوف يسجل بها الطلبة الناجحين في امتحان الصف السادس آخر العام لتسليمها إلى مصبات المدرسة	الهدف من التقرير
١- شئون الطلبة ٢- إدارة المدرسة ٣- مصبات المدرسة للبنين والبنات	المستفيد من التقرير
الدقة والسرعة في تسليم الكشوف للمصبات	دور التقرير في دعم متخذ القرار
١- معرفة نسبة التلاميذ الناجحين والراسبين بالمدرسة ٢- تسليم الكشوف للمصبات في الوقت المناسب	فوائد التقرير
طباعة - طباعة قوائم الفصول - تنسيق أعداد	تشغيل التقرير
.....	ملاحظات
.....	
.....	

كشف توزيع الكتب المدرسية

قاعدة بيانات شئون الطلبة	مصدر بيان التقرير
كشف لكل فصل لتوزيع الكتب المدرسية علي الطلبة والتوقيع	تعريف التقرير
من أهم مستندات التوريدات وتسهيل عملية الاستلام	الهدف من التقرير
أمين التوريدات والتوجيه المالي والإداري	المستفيد من التقرير
سرعة أعداد الكشوف وسرعة التسليم	دور التقرير في دعم متخذ القرار
١- سرعة إعداد الكشوف ٢- معرفة الطلبة الذين لم يتسلموا الكتب	فوائد التقرير
طباعة – طباعة قوائم الفصول – كشف توزيع الكتب	تشغيل التقرير
.....	ملاحظات
.....	
.....	

||

||

..... :

- /

اليوم الشهر السنة /
()

/ / :

.....:

/

:

:

:

:

()

: /

-:

٢٠٠٥/١١/١٥

: /

[]

[]

/ /

..... :

" / "

..... /

.....

/ /

.....

طلب تحويل طالب بين المدارس الرسمية

قاعدة بيانات شئون الطلبة	مصدر بيان التقرير
استمارة تحويل طالب بين المدارس الرسمية	تعريف من التقرير
تقليل الجهد اليدوي لان هذه الاستمارة كانت تكتب من أصل + ٥ صور	الهدف من التقرير
١- شئون الطلبة ٢- ولى الأمر ٣- المدرسة المحول إليها الطالب	المستفيد من التقرير
تقديم خدمه أسرع وأفضل لولى الأمر	دور التقرير في دعم متخذ القرار
١- معرفة الطلبة الذين سوف يحولوا من وإلى المدرسة ٢- معرفة البيانات الأساسية للطلبة المحولين وفي أي صف دراسي لحساب ميزانية الفصول	فوائد التقرير
البيانات الاساسيه – الطلبة المحولون	تشغيل التقرير
.....	ملاحظات
.....	
.....	

[Empty box]

/ /	()(())				
/ /	()				
/ /					
/ /					
/ /	()				
/ /					
/ /					
/ /	()				
/ /					
/ /	()				
/ /	(())				
/ /					
/ /	()				
/ /	()				
/ /	(())				
/ /	() (())				
/ /					
/ /					
/ /					
/ /))				
/ /	()(())				
/ /	()				
/ /	()				
/ /	() (())				
/ /	()				
/ /	()(())				
/ /					
/ /	(())				
/ /	()				
/ /	()				

المحولون إلي المدرسة

قاعدة بيانات شئون الطلبة	مصدر بيان التقرير
تسجيل جميع المحولون إلي المدرسة كل صف علي حدا	تعريف التقرير
معرفة المحول إلي المدرسة وسد العجز أن وجد	الهدف من التقرير
١- شئون الطلبة ٢- إدارة المدرسة	المستفيد من التقرير
ما الغرض من التحويل إلي المدرسة	دور التقرير في دعم متخذ القرار
١- معرفة عدد المحولين للمدرسة ٢- معرفة سبب تحويل الطالب للمدرسة	فوائد التقرير
البيانات الاساسيه – الطلبة المحولون	تشغيل التقرير
.....	ملاحظات
.....	
.....	

المحولون من المدرسة

قاعدة بيانات شئون الطلبة	مصدر بيان التقرير
تسجيل جميع المحولون من المدرسة كل صف علي حدا	تعريف التقرير
معرفة المحول من المدرسة وسد العجز أن وجد	الهدف من التقرير
١- شئون الطلبة ٢- إدارة المدرسة	المستفيد من التقرير
ما الغرض من التحويل هل لضعف المستوى العام للمدرسة أم زيادة المصروفات أم لماذا	دور التقرير في دعم متخذ القرار
١- معرفة سبب تحويل الطالب من المدرسة ٢- معرفة عدد المحولين من المدرسة	فوائد التقرير
البيانات الأساسية	تشغيل التقرير
.....	ملاحظات
.....	
.....	

[Redacted]

/ /

/ /

[Redacted]

[Redacted]	[Redacted]			[Redacted]			[Redacted]	[Redacted]
[Redacted]	[Redacted]	[Redacted]	[Redacted]	[Redacted]	[Redacted]	[Redacted]	[Redacted]	
[Redacted]	[Redacted]	[Redacted]	[Redacted]	[Redacted]	[Redacted]	[Redacted]	[Redacted]	
[Redacted]	[Redacted]	[Redacted]	[Redacted]	[Redacted]	[Redacted]	[Redacted]	[Redacted]	
[Redacted]	[Redacted]	[Redacted]	[Redacted]	[Redacted]	[Redacted]	[Redacted]	[Redacted]	

إحصاء المحولون من والي المدرسة

مصدر بيان التقرير	قاعدة بيانات شئون الطلبة
تعريف التقرير	معرفة إحصاء وعدد جميع المحولون من والي المدرسة كل صف علي حدا
الهدف من التقرير	معرفة اعدد المحولون من والي المدرسة وسد العجز أن وجد
المستفيد من التقرير	١- شئون الطلبة ٢- إدارة المدرسة
دور التقرير في دعم متخذ القرار	ما الغرض من التحويل هل لضعف المستوى العام للمدرسة أم زيادة المصروفات أم لماذا ومعرفة الأعداد
فوائد التقرير	معرفة عدد المحولين من وإلى المدرسة معرفة سبب تحويل الطالب من وإلى المدرسة
تشغيل التقرير	البيانات الاساسيه – الطلبة المحولون
ملاحظات

اخطار قبول

محافظة الفيوم
مديرية التربية والتعليم

 /

	:		/	:	
--	---	--	---	---	--

.....

.....

/ /

..... :

..... :

اخطار قبول

محافظة الفيوم
مديرية التربية والتعليم

 /

	:		/	:	
--	---	--	---	---	--

.....

.....

/ /

..... :

..... :

إخطار قبول

قاعدة بيانات شئون الطلبة	مصدر بيان التقرير
هو إخطار ولي الأمر وهذا الإخطار عند قبول نجله بالمدرسة	تعريف التقرير
معرفة ولي الأمر بقبول نجله بالمدرسة وسرعة سدد المصروفات	الهدف من التقرير
١- شئون الطلبة ٢- إدارة المدرسة ٣- ولي الأمر	المستفيد من التقرير
سرعة سدد المصروفات للمدرسة	دور التقرير في دعم متخذ القرار
١- معرفة ولي الأمر بأن نجله قد قبل في المدرسة ٢- سرعة سداد الرسوم المدرسية ٣- سرعة إعداد قوائم الفصول ٤- معرفة ميزانية المدرسة من الطلبة والأثاث والمدرسين	فوائد التقرير
طباعة - طباعة قوائم الفصول - أخطار قبول	تشغيل التقرير
.....	ملاحظات
.....	
.....	

الإحصاء اليومي

قاعدة بيانات شئون الطلبة	مصدر بيان التقرير
هو عبارة عن إحصاء بعدد الفصول والتلاميذ بالمدرسة	تعريف التقرير
معرفة عدد الطلاب المقيدون والحاضرون والغائبون بالمدرسة عن كل يوم	الهدف من التقرير
١- شئون الطلبة ٢ - إدارة المدرسة ٣- الموجه الزائر للمدرسة	المستفيد من التقرير
متابعة حالة المدرسة يوميا	دور التقرير في دعم متخذ القرار
١- البحث وراء سبب زيادة أو نقصان نسبة الغياب في الفصول ٢- محاسبة المقصرين من ناحية المدرسين أو إثابة بعض المدرسين حسب نسبة الغياب ٣- الوقوف على نسبة الحضور والغياب في المدرسة	فوائد التقرير
إحصائيات	تشغيل التقرير
.....	ملاحظات
.....	
.....	

إحصاء بعدد الطلبة المقيدون بالمدرسة

قاعدة بيانات شئون الطلبة	مصدر بيان التقرير
إحصاء وعدد جميع الطلبة المقيدون بالمدرسة كل صف علي حدا	تعريف التقرير
معرفة اعدد الطلبة المقيدون بالمدرسة	الهدف من التقرير
١- شئون الطلبة ٢- إدارة المدرسة ٣- الموجه الزائر للمدرسة	المستفيد من التقرير
سرعة معرفة اعدد المقيدون بالمدرسة	دور التقرير في دعم متخذ القرار
١- معرفة إجمالي الطلبة بالمدرسة ٢- معرفة ميزانية المدرسة من فصول ومدرسين ٣- دقة البيانات المستخرجة	فوائد التقرير
الإجماليات	تشغيل التقرير
.....	ملاحظات
.....	
.....	

إحصاء بعدد الطلبة المقيدون بالمدرسة ديانة

قاعدة بيانات شئون الطلبة	مصدر بيان التقرير
إحصاء وعدد جميع الطلبة المقيدون المدرسة كل صف علي حدا والديانة	تعريف التقرير
معرفة اعدد الطلبة المقيدون بالمدرسة ديانة	الهدف من التقرير
١- شئون الطلبة ٢- إدارة المدرسة ٣- الموجه الزائر للمدرسة ٤- الموجه المالي	المستفيد من التقرير
سرعة معرفة اعدد المقيدون بالمدرسة ديانة	دور التقرير في دعم متخذ القرار
١- حساب عدد الديانات وذلك لاستلام كتب التربية الدينية الخاصه بهم	فوائد التقرير
الإجماليات	تشغيل التقرير
.....	ملاحظات
.....	
.....	

2.0/12.0

إحصاء بعدد الطلبة المقيدون بالمدرسة ديانة ومحولين

قاعدة بيانات شئون الطلبة	مصدر بيان التقرير
إحصاء وعدد جميع الطلبة المقيدون المدرسة كل صف علي حدا والديانة وعدد المحولين من والي المدرسة	تعريف التقرير
معرفة اعدد الطلبة المقيدون بالمدرسة ديانة ومحولين	الهدف من التقرير
١- شئون الطلبة ٢- إدارة المدرسة ٣- الموجه الزائر للمدرسة ٤- الموجه المالي	المستفيد من التقرير
سرعة معرفة اعدد المقيدون بالمدرسة ديانة ومحولين	دور التقرير في دعم متخذ القرار
١- معرفة عدد المحولين من وإلى المدرسة وذلك لاستلام الكتب الدراسية ٢- معرفة إجمالي الديانات ويخص ذلك الكنترول وأمين التوريدات	فوائد التقرير
إحصائيات	تشغيل التقرير
.....	ملاحظات
.....	

الكثافة

قاعدة بيانات شئون الطلبة	مصدر بيان التقرير
معرفة كثافة الفصول بالمدرسة	تعريف التقرير
معرفة الكثافة العددية للفصول بالمدرسة ومعالجة الزيادة داخل الفصول	الهدف من التقرير
١- شئون الطلبة ٢- إدارة المدرسة ٣- الموجه الزائر للمدرسة	المستفيد من التقرير
معرفة ومعالجة الزيادة داخل الفصول بالمدرسة	دور التقرير في دعم متخذ القرار
١- معرفة كثافة كل فصل ٢- توزيع التلاميذ على الفصول بشكل متساو	فوائد التقرير
إحصائيات	تشغيل التقرير
.....	ملاحظات
.....	
.....	

المتابعة اليومية

قاعدة بيانات شئون الطلبة	مصدر بيان التقرير
هو عبارة عن معرفة الطلبة المكرر غيابهم بالمدرسة	تعريف التقرير
معرفة ومعالجة الطلاب المتكرر غيبهم أكثر من ثلاثة أيام	الهدف من التقرير
١- شئون الطلبة ٢- إدارة المدرسة ٣- الاخصائي الاجتماعي	المستفيد من التقرير
متابعة الغياب يوميا	دور التقرير في دعم متخذ القرار
١- معرفة الطلبة متكرري الغياب ٢- معرفة سبب غياب التلاميذ ومحاسبة المسؤولين ٣- متابعة أولياء الأمور لغياب أبنائهم	فوائد التقرير
إحصائيات	تشغيل التقرير
.....	ملاحظات
.....	
.....	

اخطار غياب تلميذ

محافظة الفيوم
مديرية التربية والتعليم

..... :

..... :

اخطار غياب تلميذ

محافظة الفيوم
مديرية التربية والتعليم

..... :

..... :

إخطار غياب تلميذ

قاعدة بيانات شئون الطلبة	مصدر بيان التقرير
هو عبارة عن معرفة ولي الأمر بعدد أيام غياب نجله	تعريف التقرير
معالجة غياب الطلاب وتقليل نسبة الغياب بالمدرسة	الهدف من التقرير
١- شئون الطلبة ٣- الإحصائيات الاجتماعية ٢- إدارة المدرسة ٤- ولي الأمر	المستفيد من التقرير
متابعة ومعالجة الغياب	دور التقرير في دعم متخذ القرار
١- إخطار ولي الأمر بغياب نجله ٢- متابعة أولياء الأمور للطلبة داخل المدرسة ٣- معرفة سبب غياب الطالب من المدرسة	فوائد التقرير
إحصائيات	تشغيل التقرير
.....	ملاحظات
.....	
.....	

اسماء التلاميذ الغائبين

ن

قاعدة بيانات شئون الطلبة	مصدر بيان التقرير
هو عبارة تسجيل الطلبة الغائبين بهذا السجل يوميا	تعريف التقرير
تسجيل الطلاب الغائبين بالمدرسة	الهدف من التقرير
١- شئون الطلبة ٢- إدارة المدرسة ٣- الإحصائي الاجتماعي ٤- ولي الأمر	المستفيد من التقرير
الرجوع لأي طالب غائب في يوم محدد	دور التقرير في دعم اتخاذ القرار
١- متابعة الأخصائي الاجتماعي للغياب اليومي ٢- مقارنة أيام الغياب للفصول لمعرفة أي فصل أعلى نسبة ٣- مقارنة أيام الغياب لمعرفة أعلى نسبة ومناقشة ذلك مع المدرسين وأولياء الأمور	فوائد التقرير
إحصائيات	تشغيل التقرير
.....	ملاحظات
.....	
.....	

- -

/ /

- -	-		eyab_code

تجميع أنواع الغياب

قاعدة بيانات شئون الطلبة	مصدر بيان التقرير
هو عبارة عن تسجيل أنواع الغياب	تعريف التقرير
معرفة أنواع الغياب بالمدرسة	الهدف من التقرير
١- شئون الطلبة ٢- إدارة المدرسة ٣- الأخصائي الاجتماعي ٤- ولي الأمر	المستفيد من التقرير
معالجة الغياب الغير محدد بعذر	دور التقرير في دعم متخذ القرار
١- معرفة أي أنواع الغياب به نسبة أكبر ٢- البحث وراء زيادة نوع معين من الغياب ٣- متابعة الأخصائي للنسبة الأكبر من الغياب	فوائد التقرير
إحصائيات	تشغيل التقرير
.....	ملاحظات
.....	
.....	

مرضى	عادى	إجمالى الطلبة	الصف	alsofof_code
	١٥٥	١٥٥	الأول الابتدائى	٣
	١٦٨	١٦٨	الثانى الابتدائى	٤
١	١٥١	١٥٢	الثالث الابتدائى	٥
	١٤٩	١٤٩	الرابع الابتدائى	٦
	١٣٠	١٣٠	الخامس الابتدائى	٧
	١٣٨	١٣٨	السادس الابتدائى	٨

غياب الطلاب - صفة صفوف

مصدر بيان التقرير	قاعدة بيانات شئون الطلبة
تعريف التقرير	هو عبارة عن تسجيل اعدد الطلبة صفوف
الهدف من التقرير	معرفة اعدد الغياب بالمدرسة صفوف
المستفيد من التقرير	١- شئون الطلبة ٢- إدارة المدرسة ٣- الأخصائي الاجتماعي
دور التقرير في دعم متخذ القرار	معرفة غياب الطلبة وإعدادهم صفوف
فوائد التقرير	١- تحديد الصف الذي به أعلى نسبة ٢- محاسبة المسؤولين عن ارتفاع نسبة الغياب في صف معين ٣- عمل جائزة لأقل صف نسبة في الغياب
تشغيل التقرير	إحصائيات
ملاحظات

تجميع_انواع_الغياب

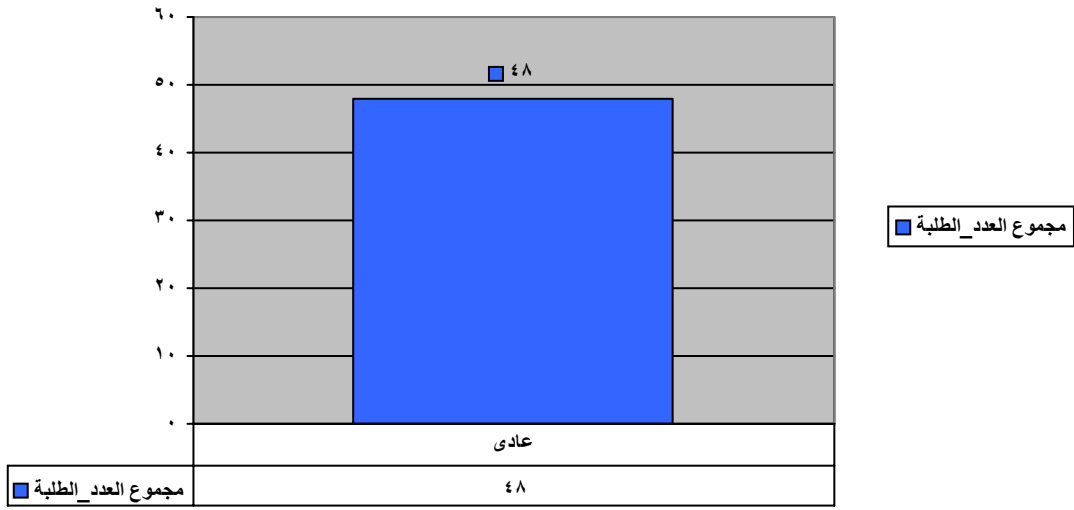

تجمع أنواع الغياب رسم بياني

قاعدة بيانات شئون الطلبة	مصدر بيان التقرير
هو عبارة عن تجمع أنواع الغياب عن طريق الرسم البياني	تعريف التقرير
معرفة أنواع الغياب بالمدرسة رسم بياني	الهدف من التقرير
١- شئون الطلبة ٢- إدارة المدرسة ٣- الأخصائي الاجتماعي	المستفيد من التقرير
معرفة غياب الطلبة وإعدادهم رسم بياني	دور التقرير في دعم متخذ القرار
١- معرفة أي أنواع الغياب به نسبة أكبر ٢- البحث وراء زيادة نوع معين من الغياب ٣- متابعة الأخصائي للنسبة الأكبر من الغياب	فوائد التقرير
إحصائيات	تشغيل التقرير
.....	ملاحظات
.....	
.....	

--

--	--	--	--

/ /	/ /
-----	-----

-

	/ /	/ /	
	/ /	/ /	
	/ /	/ /	

	/ /	/ /	
	/ /	/ /	

صفحة ١ من ٢

تقرير غياب طالب

مصدر بيان التقرير	قاعدة بيانات شئون الطلبة
تعريف التقرير	هو عبارة عن معرفة كل أيام الطالب
الهدف من التقرير	معرفة أيام الغياب للطالب
المستفيد من التقرير	١- شئون الطلبة ٢- إدارة المدرسة ٣- الأخصائي الاجتماعي ٤- ولي الأمر
دور التقرير في دعم متخذ القرار	معرفة عدد غياب الطلبة
فوائد التقرير	١- معرفة أيام غياب طالب في المدة ٢- البحث وراء سبب تكرار غياب هذا الطالب ٣- إخطار ولي الأمر بذلك
تشغيل التقرير	إحصائيات
ملاحظات

الطلاب غير غائبون

قاعدة بيانات شئون الطلبة	مصدر بيان التقرير
هو عبارة عن معرفة الطلاب الغير غائبون	تعريف التقرير
معرفة الطلبة الغير غائبون وتشجيعهم على عدم الغياب	الهدف من التقرير
١- شئون الطلبة ٣- الأخصائي الاجتماعي ٢- إدارة المدرسة ٤- ولي الأمر	المستفيد من التقرير
التقليل من الغياب	دور التقرير في دعم متخذ القرار
١- معرفة الطلبة الغير غائبون ٢- عمل جائزة للطلبة الغير غائبون ٣- توعية الطلبة علي الأستمرار الحضور الدائم للمدرسة	فوائد التقرير
إحصائيات	تشغيل التقرير
.....	ملاحظات
.....	
.....	

غياب الطلبة جدولي شهور

قاعدة بيانات شئون الطلبة	مصدر بيان التقرير
هو عبارة عن معرفة نسبة الغياب عن كل شهر	تعريف التقرير
معرفة ميزانية ونسبة الغياب عن كل شهر	الهدف من التقرير
١- شئون الطلبة ٢- إدارة المدرسة ٣- الأخصائي الاجتماعي	المستفيد من التقرير
التقليل من الغياب	دور التقرير في دعم متخذ القرار
١- معرفة إجمالي كل شهر في الغياب ٢- مناقشة سبب غياب الطلبة في شهر معين	فوائد التقرير
إحصائيات	تشغيل التقرير
.....	ملاحظات
.....	
.....	

ميزانية الغياب

قاعدة بيانات شئون الطلبة	مصدر بيان التقرير
هو عبارة عن معرفة نسبة الغياب عن فتره محدد	تعريف التقرير
معرفة ميزانية ونسبة الغياب	الهدف من التقرير
١- شئون الطلبة ٢- إدارة المدرسة ٣- الأخصائي الاجتماعي	المستفيد من التقرير
التقليل من الغياب	دور التقرير في دعم متخذ القرار
١- معرفة إحصاء الغياب ٢- تقليل نسبه الغياب	فوائد التقرير
إحصائيات	تشغيل التقرير
.....	ملاحظات
.....	
.....	

كشف بيانات التلاميذ لاستخراج الرقم القومي

قاعدة بيانات شئون الطلبة	مصدر بيان التقرير
كشوف مجمعة بأسماء الطلبة تحتوى على بعض من بيانات الطلبة واسم الام	تعريف التقرير
تسليمه إلي أي جهة معنية	الهدف من التقرير
١- شئون الطلبة ٢- إدارة المدرسة ٣- إلي أي جهة معنية	المستفيد من التقرير
تنفيذ المطلوب	دور التقرير في دعم متخذ القرار
١- استخراج بيانات كاملة للطلبة ٢- استخراج الرقم القومي للطلبة	فوائد التقرير
طباعة- طباعة قوائم الفصول - استخراج الرقم القومي	تشغيل التقرير
.....	ملاحظات
.....	
.....	

الاخوه بالمدرسة

قاعدة بيانات شئون الطلبة	مصدر بيان التقرير
حصر وتسجيل الاخوه بالمدرسة	تعريف التقرير
معرفة الاخوه بالمدرسة و عددهم	الهدف من التقرير
١- شئون الطلبة٢- إدارة المدرسة ٣- الأخصائي الاجتماعي	المستفيد من التقرير
معرفة و عدد الاخوه بالمدرسة	دور التقرير في دعم متخذ القرار
١- معرفة سبب غياب الطلبة من خلال الأخوة بالمدرسة ٢- اخطار ولي الأمر بمستوى الطالب من خلال أخوة الطلبة	فوائد التقرير
إحصائيات	تشغيل التقرير
.....	ملاحظات
.....	
.....	

التلاميذ الأيتام

قاعدة بيانات شؤون الطلبة	مصدر بيان التقرير
حصر وتسجيل الطلبة الأيتام بالمدرسة	تعريف التقرير
معرفة الطلبة الأيتام بالمدرسة وتبليغ الأخصائي الاجتماعي بذلك	الهدف من التقرير
١- شؤون الطلبة ٢- إدارة المدرسة ٣- الأخصائي الاجتماعي	المستفيد من التقرير
معرفة وعدد الطلبة الأيتام بالمدرسة	دور التقرير في دعم متخذ القرار
١- معرفة الأيتام بالمدرسة ٢- منح الأيتام جوائز في يوم اليتيم ٣- مراعاة ظروفهم المادية من ناحية الرسوم المدرسية والمصاريف الأخرى	فوائد التقرير
إحصائيات	تشغيل التقرير
.....	ملاحظات
.....	
.....	

أبناء العاملين بالمدرسة

قاعدة بيانات شئون الطلبة	مصدر بيان التقرير
حصر وتسجيل أبناء العاملين بالمدرسة	تعريف التقرير
معرفة أبناء العاملين بالمدرسة وعددهم	الهدف من التقرير
١ - شئون الطلبة ٢ - إدارة المدرسة ٣ - سكرتير المدرسة	المستفيد من التقرير
معرفة وعدد أبناء العاملين ودعمهم بالمدرسة	دور التقرير في دعم متخذ القرار
١ - إخطار العاملين بالمدرسة بمستوي أبناءهم ٢ - معرفة سبب غياب كل منهم	فوائد التقرير
إحصائيات	تشغيل التقرير
.....	ملاحظات
.....	
.....	

[]

[]

[]

[]



[]

[]

[]

[] / []

[] []

[] - []

[]

[] : []

[] - []

[] / / [] : []

السن فى ١٠/١		
اليوم	الشهر	السنه
[]	[]	[]

[]

اثبات قيد الي من يهه الامر عـادى

قاعدة بيانات شئون الطلبة	مصدر بيان التقرير
هو عبارة عن بيان قيد يفيد بأن الطالب مقيد بالمدرسة	تعريف التقرير
حصول ولي الأمر على هذا البيان لأمر يهه	الهدف من التقرير
١- شئون الطلبة ٢- إدارة المدرسة ٣- ولي الأمر والجهة الطالبة لهذا الطلب	المستفيد من التقرير
يقدم لاي جهة تطلب هذا البيان	دور التقرير في دعم متخذ القرار
١- بيان كامل بحالة الطالب ٢- يقدم لأي جهة حكومية تطلب البيان	فوائد التقرير
البيانات الأساسية	تشغيل التقرير
.....	ملاحظات
.....	
.....	

[Empty box]

[Empty box]



[Empty box]

[Empty box]

[Empty box]

[Empty box]

[Empty box]

[Empty box]

/

[Empty box]

[Empty box]

[Empty box]

-

[Empty box]

[Empty box]

[Empty box]	[Empty box]	:						
[Empty box]	-	[Empty box]						
[Empty box]	/ /	:						
السن فى ١٠/١ <table border="1"> <tr> <td>اليوم</td> <td>الشهر</td> <td>السنه</td> </tr> <tr> <td>[Empty box]</td> <td>[Empty box]</td> <td>[Empty box]</td> </tr> </table>			اليوم	الشهر	السنه	[Empty box]	[Empty box]	[Empty box]
اليوم	الشهر	السنه						
[Empty box]	[Empty box]	[Empty box]						

[Empty box]

[Empty box]

اثبات قيد الي من يهـمه الامر بمصروفات

قاعدة بيانات شئون الطلبة	مصدر بيان التقرير
هو عبارة عن بيان قيد يفيد بأن الطالب مقيد بالمدرسة	تعريف التقرير
حصول ولي الأمر على هذا البيان لأمر يهـمه	الهدف من التقرير
١- شئون الطلبة ٢- إدارة المدرسة ٣- ولي الأمر والجهة الطالبة لهذا الطلب	المستفيد من التقرير
تقديم خدمة لولى الأمر	دور التقرير في دعم متخذ القرار
١- بيان بحالة الطالب كاملة بإضافة إلى سداد المصروفات	فوائد التقرير
البيانات الأساسية	تشغيل التقرير
.....	ملاحظات
.....	
.....	



اعداد الطلبة - تواريخ ميلاد

قاعدة بيانات شئون الطلبة	مصدر بيان التقرير
هو عبارة عن إحصاء بسنة الميلاد	تعريف التقرير
معرفة أعداد الطلبة المولدين بهذا العام	الهدف من التقرير
١- شئون الطلبة ٢- إدارة المدرسة	المستفيد من التقرير
للمعرفة فقط	دور التقرير في دعم متخذ القرار
١- معرفة الأكبر سناً بالمدرسة ٢- بيان يوضح الفئات العمرية	فوائد التقرير
إحصائيات	تشغيل التقرير
.....	ملاحظات
.....	
.....	



اعداد الطلبة تواريخ ميلاد ذكور

قاعدة بيانات شئون الطلبة	مصدر بيان التقرير
هو عبارة عن إحصاء بسنة الميلاد نوع واحد (ذكور)	تعريف التقرير
معرفة أعداد الطلبة المولدين بهذا العام ذكور	الهدف من التقرير
١- شئون الطلبة ٢- إدارة المدرسة	المستفيد من التقرير
للمعرفة فقط	دور التقرير في دعم متخذ القرار
١- معرفة أعداد الذكور حسب تاريخ الميلاد (بالسنة)	فوائد التقرير
إحصائيات	تشغيل التقرير
.....	ملاحظات
.....	
.....	

اعداد الطلبة تواريخ ميلاد إناث

قاعدة بيانات شئون الطلبة	مصدر بيان التقرير
هو عبارة عن إحصاء بسنة الميلاد نوع واحد (إناث)	تعريف التقرير
معرفة أعداد الطلبة المولدين بهذا العام إناث	الهدف من التقرير
١ - شئون الطلبة ٢ - إدارة المدرسة	المستفيد من التقرير
للمعرفة فقط	دور التقرير في دعم متخذ القرار
١ - معرفة أعداد الإناث حسب تاريخ الميلاد (بالسنة)	فوائد التقرير
إحصائيات	تشغيل التقرير
.....	ملاحظات
.....	
.....	

كود	اسم الصف	إجمالي العدد	٢٠٠٠/٠٩/١٦	٢٠٠١/٠٩/١٦	٢٠٠٢/٠٩/١٦	٢٠٠٢/٠٩/١٩	٢٠٠٣/٠٩/١٦
٣	الاولى الابتدائى	٢٥٣					
٤	الثانى الابتدائى	٢٤٦					١٧
٥	الثالث الابتدائى	٢٥٣			٧	١	٢٤٥
٦	الرابع الابتدائى	٢٤٣			٢٤٢		
٧	الخامس الابتدائى	٢٢٣	٣	٢٢٠			
٨	السادس الابتدائى	٢٠٧	٢٠٧				

تواريخ الالتحاق

قاعدة بيانات شئون الطلبة	مصدر بيان التقرير
هو عبارة عن تسجيل تاريخ التحاق كل صف	تعريف التقرير
معرفة تاريخ التحاق صف معين عند إدخال إي طالب من الخارج	الهدف من التقرير
١- شئون الطلبة٢- إدارة المدرسة ٣ -الكنترول	المستفيد من التقرير
معرفة تواريخ الالتحاق	دور التقرير في دعم متخذ القرار
١- معرفة تواريخ التحاق الطلبة ٢- مقارنة تواريخ التحاق الطلبة ٣- معرفة المعيدين في المدرسة	فوائد التقرير
إحصائيات	تشغيل التقرير
.....	ملاحظات
.....	
.....	

اعداد الطلبة الفترة الدراسية

قاعدة بيانات شئون الطلبة	مصدر بيان التقرير
إحصاء الطلبة عن الفترة الدراسية إن وجد في المدارس	تعريف التقرير
معرفة الطلبة في الفترة الدراسية	الهدف من التقرير
١- شئون الطلبة ٢- إدارة المدرسة ٣- الموجه الزائر للمدرسة ٤- الأخصائي الاجتماعي	المستفيد من التقرير
تنظيم المدرسة في الفترة الدراسية	دور التقرير في دعم متخذ القرار
١- معرفة أعداد التلاميذ في اليوم الكامل أو الفترة الصباحية أو المسائية أو فترة واحدة ٢ - تنظيم اليوم الدراسي طبقاً لنوع الفترة الدراسية	فوائد التقرير
إحصائيات	تشغيل التقرير
.....	ملاحظات
.....	
.....	

اعداد الطلبة حالة القيد

قاعدة بيانات شئون الطلبة	مصدر بيان التقرير
إحصاء الطلبة عن حالة القيد ان كان مستجد أو باق أو منقول	تعريف التقرير
معرفة حالة قيد الطلبة عن كل عام دراسي	الهدف من التقرير
١- شئون الطلبة ٢- إدارة المدرسة ٣- الأخصائي الاجتماعي	المستفيد من التقرير
البحث وراء مشكلة المعيدون بالمدرسة	دور التقرير في دعم متخذ القرار
١- معرفة المستجدين ٢- معرفة المعيدين ٣- عمل مجموعات تقوية للمعيدين	فوائد التقرير
إحصائيات	تشغيل التقرير
.....	ملاحظات
.....	
.....	

اعدد الطلبة فئات عمريه

قاعدة بيانات شئون الطلبة	مصدر بيان التقرير
إحصاء و عدد جميع الطلبة فئات عمريه	تعريف التقرير
معرفة اعدد الطلبة المقيدون بالمدرسة والفئات العمريه	الهدف من التقرير
١ - شئون الطلبة ٢ - إدارة المدرسة ٣ - الموجه الزائر للمدرسة ٤ - الموجه المالي	المستفيد من التقرير
سرعة معرفة اعدد المقيدون بالمدرسة فئات عمريه وتسليم الإحصاء الأستقراري	دور التقرير في دعم متخذ القرار
١ - تصنيف الطلبة حسب أعمارهم ٢ - حساب أكبر وأصغر سن في الفصول	فوائد التقرير
الإجماليات	تشغيل التقرير
.....	ملاحظات
.....	
.....	

اعدد الطلبة فئات عمرية إناث

قاعدة بيانات شئون الطلبة	مصدر بيان التقرير
إحصاء وعدد جميع الطلبة فئات عمرية إناث	تعريف التقرير
معرفة اعدد الطلبة المقيدون بالمدرسة والفئات العمرية للإناث	الهدف من التقرير
١- شئون الطلبة ٢- إدارة المدرسة ٣- الموجه الزائر للمدرسة ٤- الموجه المالي	المستفيد من التقرير
سرعة معرفة اعدد المقيدون بالمدرسة فئات عمرية للإناث وتسليم الإحصاء الأستقراري	دور التقرير في دعم متخذ القرار
١- تصنيف الطلبة حسب أعمارهم ٢- حساب أكبر وأصغر سن في الفصول	فوائد التقرير
الإجماليات	تشغيل التقرير
.....	ملاحظات
.....	
.....	

اعدد الطلبة فئات عمرية ذكور

قاعدة بيانات شئون الطلبة	مصدر بيان التقرير
إحصاء وعدد جميع الطلبة فئات عمرية ذكور	تعريف التقرير
معرفة اعدد الطلبة المقيدون بالمدرسة والفئات العمرية للذكور	الهدف من التقرير
١- شئون الطلبة ٢- إدارة المدرسة ٣- الموجه الزائر للمدرسة ٤- الموجه المالي	المستفيد من التقرير
سرعة معرفة اعدد المقيدون بالمدرسة فئات عمرية للذكور وتسليم الإحصاء الأستقراري	دور التقرير في دعم متخذ القرار
١- تصنيف الطلبة حسب أعمارهم ٢- حساب أكبر وأصغر سن في الفصول	فوائد التقرير
الإجماليات	تشغيل التقرير
.....	ملاحظات
.....	
.....	

اعداد الطلبة جنسيات

قاعدة بيانات شئون الطلبة	مصدر بيان التقرير
إحصاء الطلبة جنسيات إن وجد	تعريف التقرير
معرفة جنسيات الطلبة	الهدف من التقرير
١- شئون الطلبة ٢- إدارة المدرسة ٣- الأخصائي الاجتماعي ٤- إدارة الوافدين بالمدرسة	المستفيد من التقرير
متابعة الطلبة الوافدين من دول أخرى (جنسيات أخرى)	دور التقرير في دعم متخذ القرار
١- معرفة إجمالي كل الجنسيات بالمدرسة ٢- متابعة الفصول التي يوجد بها طلبة وافدين ٣- اخطار أولياء أمورهم بمستوي الطلبة	فوائد التقرير
إحصائيات	تشغيل التقرير
.....	ملاحظات
.....	
.....	

اعدد الطلبة في الفصول

قاعدة بيانات شئون الطلبة	مصدر بيان التقرير
إحصاء و عدد جميع الطلبة في الفصول	تعريف التقرير
معرفة اعدد الطلبة المقيدون بالمدرسة والفصول	الهدف من التقرير
١ - شئون الطلبة ٢ - إدارة المدرسة ٣ - الموجه الزائر للمدرسة ٤ - الموجه المالي	المستفيد من التقرير
سرعة معرفة اعدد المقيدون بالمدرسة والفصول	دور التقرير في دعم متخذ القرار
مقارنه الطلبة في الفصول للتوصل إلى أعلى فصل الكثافة و اقل فصل في الكثافة وتوزيع الطلبة بالتساوي على الفصول .	فوائد التقرير
الإجماليات	تشغيل التقرير
.....	ملاحظات
.....	
.....	



جماعات الأنشطة صفوف

قاعدة بيانات شؤون الطلبة	مصدر بيان التقرير
إحصاء بعدد الطلاب المشتركين في الأنشطة	تعريف التقرير
معرفة أعداد المشتركين في الأنشطة	الهدف من التقرير
١- شؤون الطلبة ٢- إدارة المدرسة الأخصائي الاجتماعي	المستفيد من التقرير
سرعة معرفة الطلبة المشتركين في الأنشطة لأي غرض	دور التقرير في دعم اتخاذ القرار
١- توزيع جوائز علي الطلبة الأعضاء في جماعات الأنشطة ٢- تشجيع الطلبة وحثهم على الاشتراك في جماعات الأنشطة	فوائد التقرير
الإجماليات	تشغيل التقرير
.....	ملاحظات
.....	
.....	

اعداد_الطلبة_بمحل_الميلاد

٢٠٠٥/١١/١٥

محل الميلاد	اجمالي العدد	انثى	ذكر
	٧١	٣١	٤٠
الفيوم	١٦٩٢	٧٧٧	٩١٥

اعداد الطلبة بمحل الميلاد

قاعدة بيانات شئون الطلبة	مصدر بيان التقرير
إحصاء الطلبة بمحل الميلاد	تعريف التقرير
معرفة محل ميلاد الطلبة	الهدف من التقرير
١- شئون الطلبة ٢- إدارة المدرسة ٣- الأخصائي الاجتماعي	المستفيد من التقرير
معرفة أسباب انتقال الأسرة إلي مكان المدرسة	دور التقرير في دعم متخذ القرار
١- معرفة سبب التحاق الطالب بالمدرسة هل هو قربها أو بسبب تفوق المدرسة ونشاطها ٢- إحصاء كامل بمحل ميلاد الطلبة	فوائد التقرير
إحصائيات	تشغيل التقرير
.....	ملاحظات
.....	
.....	

ايام ميلاد الطلبة

يوم الميلاد	اسم الطالب	تاريخ الميلاد	اسم الصف	نوع الفصل
٠١/٠١				
	منة الله على سامى على سليم	٢٠٠٠/٠١/٠١	الاول الابتدائى	٤
	خلود محمد عبدالعظيم احمد	٢٠٠٠/٠١/٠١	الاول الابتدائى	٣
	ياسمين عبدالمنعم عبدالمنعم ابراهيم	١٩٩٧/٠١/٠١	الثالث الابتدائى	٤
	احمد ماهر سالم عبدالحميد	١٩٩٨/٠١/٠١	الثانى الابتدائى	٣
	ناريمان احمد محفوظ محمد محفوظ	١٩٩٧/٠١/٠١	الثالث الابتدائى	٤
	محمد ناصر محمد عبدالظاهر	١٩٩٩/٠١/٠١	الاول الابتدائى	٣
	ريهام عزالدين هلال سليمان	١٩٩٥/٠١/٠١	الخامس الابتدائى	٤
	نورهان عادل حسن على عاشور	١٩٩٩/٠١/٠١	الاول الابتدائى	٤
	شهندا سامح عويس على	١٩٩٩/٠١/٠١	الاول الابتدائى	٤
	داليا خالد احمد عثمان	١٩٩٥/٠١/٠١	الخامس الابتدائى	٥
	كريم احمد محمد خميس	١٩٩٥/٠١/٠١	الخامس الابتدائى	١
	محمد سيد عزت محمد	١٩٩٧/٠١/٠١	الثالث الابتدائى	٣
	محمد الليثى محمود محمد السيد	١٩٩٥/٠١/٠١	الخامس الابتدائى	٢
	ايمان حمدى عبدالرؤف مراد	٢٠٠٠/٠١/٠١	الاول الابتدائى	٣
	اسراء حسن شحاته احمد	١٩٩٧/٠١/٠١	الثالث الابتدائى	٣
	احمد سامح احمد عثمان	١٩٩٧/٠١/٠١	الثالث الابتدائى	٢
	رانيا وائل وجيه عبدالفضيل	١٩٩٦/٠١/٠١	الرابع الابتدائى	٣
	مروه عيسى ونيس احمد	١٩٩٦/٠١/٠١	الرابع الابتدائى	٥
	عائشه ياسر يونس ياسين ابوجليل	١٩٩٦/٠١/٠١	الرابع الابتدائى	٥
	شيماء رفعت مصطفى شعبان	١٩٩٧/٠١/٠١	الرابع الابتدائى	٥
	ايمان اشرف عبدالسلام فرج	١٩٩٥/٠١/٠١	الخامس الابتدائى	٥
	محمد خالد غانم على احمد	١٩٩٧/٠١/٠١	الرابع الابتدائى	٢
	محمد خالد شعبان حسين	١٩٩٩/٠١/٠١	الاول الابتدائى	١
	ياسمين خميس يونس السيد	١٩٩٥/٠١/٠١	الخامس الابتدائى	٥
	نهله عبدالعليم مفتاح على مفتاح	١٩٩٧/٠١/٠١	الثالث الابتدائى	٤
	ديانا يحيى محمد عبدالمقصود العرباوى	١٩٩٦/٠١/٠١	الرابع الابتدائى	٤
	عبدالرحمن فضل سيد بكر	١٩٩٨/٠١/٠١	الثالث الابتدائى	٢
	علاءالدين جمال عبدالعاطى محمود	٢٠٠٠/٠١/٠١	الاول الابتدائى	٢
	هند محمد شعبان احمد عثمان	١٩٩٧/٠١/٠١	الثالث الابتدائى	٣
	هدير خالد محمد ابراهيم	١٩٩٧/٠١/٠١	الثالث الابتدائى	٥
	شاهيناز احمد احمد محمد دهشان	١٩٩٩/٠١/٠١	الاول الابتدائى	٥
	ايه جمال سيد يسرى عجمى	١٩٩٨/٠١/٠١	الثالث الابتدائى	٥
	ياسين مصطفى ابراهيم السيد على	٢٠٠٠/٠١/٠١	الاول الابتدائى	٢
	حسام ناصر شعبان احمد	١٩٩٧/٠١/٠١	الثالث الابتدائى	١
	احمد حمدى احمد عبدالنواب	٢٠٠٠/٠١/٠١	الاول الابتدائى	٣
	اسامه عبدالرازق مصطفى عبدالرازق	٢٠٠٠/٠١/٠١	الاول الابتدائى	٢

أيام ميلاد الطلبة

قاعدة بيانات شئون الطلبة	مصدر بيان التقرير
كشف بأيام ميلاد الطلبة	تعريف التقرير
معرفة أيام ميلاد الطلبة	الهدف من التقرير
١- شئون الطلبة ٢- إدارة المدرسة	المستفيد من التقرير
سرعة معرفة أيام ميلاد الطلبة لأي غرض	دور التقرير في دعم متخذ القرار
١- عمل جوائز للطلبة التي عيد ميلادهم اليوم ٢- إحصاء كامل بأيام ميلاد الطلبة ٣- بث روح المحبة والحب بين الطلبة	فوائد التقرير
الإجماليات	تشغيل التقرير
.....	ملاحظات
.....	
.....	

/

-

	/						
/				/ /	/ /		
/				/ /	/ /		
/				/ /	/ /		
/				/ /	/ /		
/				/ /	/ /		
/				/ /	/ /		
/				/ /	/ /		
/				/ /	/ /		
/				/ /	/ /		
/				/ /	/ /		
/				/ /	/ /		
/				/ /	/ /		
/				/ /	/ /		
/				/ /	/ /		
/				/ /	/ /		
/				/ /	/ /		
/				/ /	/ /		
/				/ /	/ /		
/				/ /	/ /		
/				/ /	/ /		
/ /				/ /	/ /		
/ /				/ /	/ /		
/				/ /	/ /		
/				/ /	/ /		

سجل قيد التلاميذ الجدد

مصدر بيان التقرير	١- أصل شهادة الميلاد للطفل ٢- طلب الالتحاق المقدم من ولي الأمر
تعريف التقرير	يتم تسجيل جميع الأطفال الجدد بهذا السجل بعد استيفاء كافة الإجراءات اللازمة عند التقدم للالتحاق بالمدرسة
الهدف من التقرير	تسجيل جميع الأطفال الجدد المتقدمين للالتحاق
المستفيد من التقرير	١- شئون الطلبة ٢- لجنة التنسيق بالمديرية
دور التقرير في دعم متخذ القرار	معرفة عدد المتقدمين الجدد عن كل عام دراسي هل قل عن العام الماضي أو يوجد إقبال أكثر من العام الماضي
فوائد التقرير	١- بيان يوضح كل بيانات الطلبة كاملة ٢- معرفة عدد الطلبة الجدد بالمدرسة وذلك لحساب ميزانية المدرسة من كافة النواحي
تشغيل التقرير	طباعة- طباعة قوائم الفصول- قائمة
ملاحظات

	/					
				/ /		
				/ /		
				/ /		
/				/ /		
				/ /		
/				/ /		
/				/ /		
				/ /		
/				/ /		
				/ /		
				/ /		
				/ /		
/				/ /		
				/ /		
				/ /		
/				/ /		
				/ /		
/				/ /		
/				/ /		
/				/ /		
				/ /		
				/ /		
/				/ /		

المتقدمين للالتحاق بروضه أول

مصدر بيان التقرير	١- أصل شهادة الميلاد للطفل ٢- طلب الالتحاق المقدم من ولي الأمر
تعريف التقرير	يتم تسجيل جميع المتقدمين للالتحاق بروضه أول مرتب حسب السن
الهدف من التقرير	تنسيق جميع المتقدمين للالتحاق بروضه أول حسب السن وقبول العدد المتفق عليه وفق الكثافة
المستفيد من التقرير	١- شئون الطلبة ٢- لجنة التنسيق بالمديرية ٣- إدارة المدرسة
دور التقرير في دعم متخذ القرار	معرفة عدد المتقدمين بالمدرسة عن كل عام دراسي
فوائد التقرير	١- التنسيق بين المدارس حسب المصعب في حالة وجود زيادة ٢- سرعة الاتصال بولي الأمر إذا لزم الأمر
تشغيل التقرير	طباعة- طباعة قوائم الفصول- قائمة
ملاحظات

/

-

	/					
				/ /		
				/ /		
				/ /		
/				/ /		
				/ /		
/				/ /		
/				/ /		
				/ /		
/				/ /		
				/ /		
				/ /		
				/ /		
/				/ /		
				/ /		
				/ /		
				/ /		
/				/ /		
				/ /		
/				/ /		
/				/ /		
/				/ /		
				/ /		
				/ /		
/				/ /		

المقبولين بروضه أول

مصدر بيان التقرير	١- أصل شهادة الميلاد للطفل ٢- طلب الالتحاق المقدم من ولى الأمر
تعريف التقرير	تسجيل المقبولين فقط حسب السن والكثافة
الهدف من التقرير	تنسيق المقبولين حسب السن والكثافة ومعرفة آخر سن للقبول عن كل عام دراسي
المستفيد من التقرير	١- شئون الطلبة ٢- لجنة التنسيق بالمديرية ٣- إدارة المدرسة
دور التقرير في دعم متخذ القرار	معرفة سن القبول بالمدرسة عن كل عام دراسي
فوائد التقرير	إخطار أولياء الأمور بقبول أبناءهم بالمدرسة أو لا
تشغيل التقرير	طباعة- طباعة قوائم الفصول- قائمة
ملاحظات

	/					
/ /				/ /		
				/ /		
/ /				/ /		
				/ /		
/				/ /		
/				/ /		
				/ /		
/				/ /		
				/ /		
/				/ /		
/ /				/ /		
/				/ /		
				/ /		
				/ /		
				/ /		
/				/ /		
				/ /		
/ /				/ /		
/				/ /		
/				/ /		
				/ /		
/				/ /		
/				/ /		
/				/ /		

المقبولين بروضه ثان

مصدر بيان التقرير	١- أصل شهادة الميلاد للطفل ٢- طلب الالتحاق المقدم من ولى الأمر
تعريف التقرير	تسجيل جميع الطلاب المقيدين بروضه اول بهدف تصعيدهم وتسجيلهم بروضه ثان
الهدف من التقرير	تنسيق المقبولين بروضه ثان
المستفيد من التقرير	١- شئون الطلبة ٢- لجنة التنسيق بالمديرية ٣- إدارة المدرسة
دور التقرير في دعم متخذ القرار	معرفة عدد المقبولين بروضه ثان وسنهم
فوائد التقرير	إخطار أولياء الأمور بقبول أبناءهم بالمدرسة أو لا مع ذكر سبب عم قبول التلميذ
تشغيل التقرير	طباعة- طباعة قوائم الفصول- قائمة
ملاحظات

	/				
				/ /	
				/ /	
/				/ /	
/				/ /	
/				/ /	
				/ /	
/				/ /	
/				/ /	
/				/ /	
/				/ /	
/				/ /	
/				/ /	
/				/ /	
/				/ /	
/				/ /	
/				/ /	
/				/ /	
/ /				/ /	
/				/ /	
/				/ /	
				/ /	
				/ /	
/				/ /	
				/ /	
/				/ /	
/				/ /	

المقبولين بالصف الأول

مصدر بيان التقرير	١- أصل شهادة الميلاد للطفل ٢- طلب الالتحاق المقدم من ولى الأمر
تعريف التقرير	تسجيل جميع الطلاب المقيدین بروضه ثان بهدف تصعيدهم وتسجيلهم بالصف الأول
الهدف من التقرير	تنسيق المقبولين بالصف الأول
المستفيد من التقرير	١- شئون الطلبة ٢- لجنة التنسيق بالمديرية ٣- إدارة المدرسة
دور التقرير في دعم متخذ القرار	معرفة عدد المقبولين بالصف الأول وسنهم
فوائد التقرير	١- معرفة الطلبة المقبولين بالمدرسة ٢- معرفة إحصاء الطلبة المقبولين بالمدرسة
تشغيل التقرير	طباعة- طباعة قوائم الفصول- قائمة
ملاحظات

المتقدمين الجدد بالسن والتليفون

١- أصل شهادة الميلاد للطفل ٢- طلب الالتحاق المقدم من ولى الأمر	مصدر بيان التقرير
تسجيل جميع المتقدمين للالتحاق بروضه أول مرتب حسب السن وتليفونات كل طفل	تعريف التقرير
الاتصال المباشر بأولياء الأمور المقبول أولادهم وأخطارهم بالقبول لسدد المصروفات المدرسية عن كل عام دراسي	الهدف من التقرير
١- شئون الطلبة ٢- إدارة المدرسة	المستفيد من التقرير
سرعة الاتصال بأولياء الأمور	دور التقرير في دعم متخذ القرار
١- سرعة اتصال إدارة المدرسة بولي الأمر ٢- معرفة الأقل سناً وفي حالة زيادة بالمدرسة يتم التنسيق بين المدارس	فوائد التقرير
طباعة- طباعة قوائم الفصول- قائمة	تشغيل التقرير
.....	ملاحظات
.....	
.....	

طلاب قاعدة محددين

قاعدة بيانات شئون الطلبة	مصدر بيان التقرير
اختيار طلاب محددين لهدف أو لغرض معين سواء بالسن أو بالاسم	تعريف التقرير
الاختيار بقصد هدف معين	الهدف من التقرير
شئون الطلبة	المستفيد من التقرير
سرعة المطلوب لأي جهة معينة	دور التقرير في دعم متخذ القرار
١- طباعة بيانات طلبة محددين ٢- يستخدم لطباعة أسماء الطلبة يقومون بنشاط معين أو سيوزع عليهم جوائز أو متجهين لرحلة أو معسكر أو أي شي مثل ذلك	فوائد التقرير
طباعة - طباعة قوائم الفصول - كشف توزيع الكتب	تشغيل التقرير
.....	ملاحظات
.....	
.....	

قائمة بأسماء تلاميذ (مرتب حسب تاريخ الميلاد)

قاعدة بيانات شئون الطلبة	مصدر بيان التقرير
كشف مسجل به طلاب أي صف مرتب حسب تاريخ الميلاد لأي غرض	تعريف التقرير
تسجيل جميع طلاب المدرسة حسب تاريخ الميلاد لأي غرض	الهدف من التقرير
١- شئون الطلبة ٢- أي جهة	المستفيد من التقرير
سرعة التنفيذ لأي غرض	دور التقرير في دعم متخذ القرار
١- ترتيب الطلب حسب تاريخ الميلاد	فوائد التقرير
طباعة- طباعة قوائم الفصول- قائمة	تشغيل التقرير
.....	ملاحظات
.....	
.....	

ملحوظات الطلبة

قاعدة بيانات شئون الطلبة	مصدر بيان التقرير
كشف مسجل به ملحوظات اي طالب	تعريف التقرير
تسجيل جميع ملحوظات الطلبة	الهدف من التقرير
١- شئون الطلبة ٢- إدارة المدرسة	المستفيد من التقرير
معرفة مشاكل كل طالب على حده	دور التقرير في دعم متخذ القرار
١- توضيح أي شي للطالب ٢- تستخدم لمعالجة بعض المشكلات (بأن يكتب مثلاً أمام الطالب " متسرب "	فوائد التقرير
إحصائيات	تشغيل التقرير
.....	ملاحظات
.....	
.....	



الكنترول الإلكتروني



(084)6311059-6307802 :
(012)2714207 :
amrattiah@yahoo.com :
site : feschool.net



حقوق النسخ محفوظة





تعريف : الكنترول

تعريف قاعدة بيانات الكنترول :

]

:

-

-

-

-

-

-

-

-



لجنة النظام والمراقبة بالمدرسة :

- :

%

-)

(-

()



- .
- .
- .
- .
- .
- .
- .

..



تجربة ميكنة المدرسة الإلكترونية (الكنترول الإلكتروني)

_____ :

()

(- -)

()



()



--	--	--

المنهج الإداري والتكليفات لتطبيق قاعدة بيانات الكنترول :

_____ :

-

-

-

_____ :

-

-

_____ :

[- -]

ومن التقارير والاحصائيات التي يمكن الحصول عليها

.

.

.

.

.

.

.

.



مثال لاستخدام قاعدة بيانات الكنترول في رفع مستوى العملية التعليمية بالمدرسة



متابعة مستوى الطالب خلال الشهور

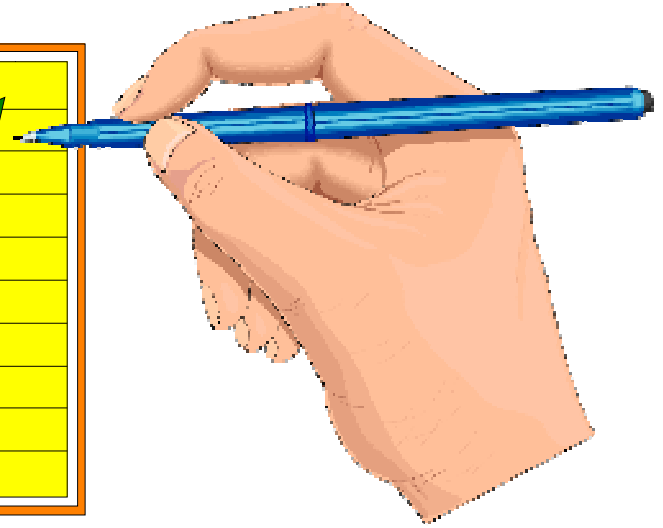

مثال لاستخدام قاعدة بيانات الكنترول في دعم مدير المدرسة لتقويم سلوك لخدمة العملية التعليمية :-

الوسيلة :

الاثار:



خرائط تدفق البيانات لقاعدة بيانات
الكنترول الإلكتروني

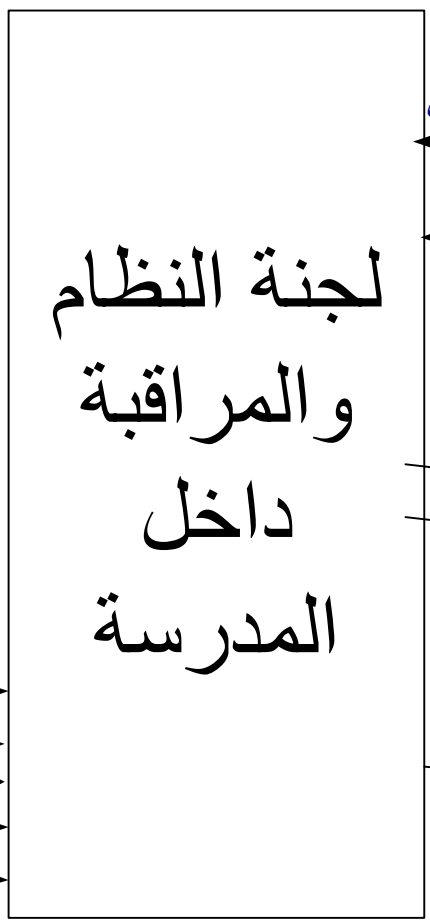
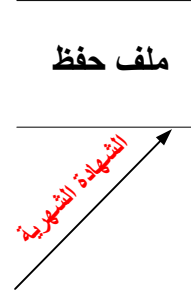

شهادات تكريم الأوائل من كشف الطلبة المتفوقين

الشهادة الشهرية

شهادات آخر العام

شهادات نصف العام

كشف المتقدمين

كشف راسبين

احصاء المواد

كشف الدرجات مرتبة بالمجموع

تحليل نتائج الشهور

تحليل نتائج نصف العام

تحليل نتائج آخر العام

كشف الطلبة المتفوقين

كشف الطلبة الضعاف

كشف الرصد بالدرجات نصف وآخر العام والدور الثاني

كشف الطلبة الضعاف

كشف رصد درجات اعمال السنة فارغ

كشف رصد درجات اعمال السنة كمبيوتر

كشف الشهادات الشهرية

كشف الطلبة الضعاف

كشف الطلبة الضعاف

كشف الطلبة الضعاف

كشف رصد اعمال السنة فارغ

كشف رصد اعمال السنة كمبيوتر

الشهادات الشهرية

شهادات آخر العام

شهادات نصف العام

كشف رصد درجات شهري فارغ

اسطوانة نتيجة الشهادات العامة

قوائم الفصول معتمدة

كشف رصد درجات أعمال السنة فارغ

كشف رصد نصف يدوي وكمبيوتر

كشف رصد آخر يدوي وكمبيوتر

ملف حفظ

قاعدة بيانات الكمنترول المدرسي

كشف رصد درجات العملي فارغ نصف العام

كشف رصد درجات العملي فارغ آخر العام

كشف درجات العملي كمبيوتر (بالدرجات للمراجعة) نصف العام

كشف درجات العملي كمبيوتر (بالدرجات للمراجعة) آخر العام

دليل اللجان نصف العام

دليل اللجان آخر العام

دليل اللجان دور ثان

كشوف مناداة نصف العام وآخر العام والدور الثاني

كشف رصد درجات نصف العام فارغ

كشف رصد درجات آخر العام فارغ

كشف رصد درجات الدور الثاني بدرجات الدور الأول

بطاقات ارقام الجلوس نصف العام وآخر العام والدور الثاني

كشف رصد درجات نصف العام كمبيوتر

شهادات نصف العام

شهادات نصف وآخر العام والدور الثاني

كشوف رصد نصف العام بالدرجات

كشوف رصد آخر العام بالدرجات

كشوف رصد الدور الثاني بالدرجات

متوسطات اعمال السنة

كشوف راسبين

كشوف المتقدمين

كشف رصد العملي فارغ نصف

كشف رصد العملي فارغ آخر

كشف رصد درجات شهري فارغ

كشوف مناداة

بطاقات ارقام الجلوس

متوسطات اعمال السنة

ملف حفظ



فهرست تقاریر الکنترول

الصفحة	الموضوع
	كشف رصد الدرجات الشهرية فارغ (أعمال السنة) الصف الثالث الابتدائي
	كشف رصد الدرجات الشهرية فارغ (أعمال السنة) الصف الرابع الابتدائي
	كشف رصد الدرجات الشهرية فارغ (أعمال السنة) الصف الخامس الابتدائي
	الشهادات الشهرية لطالب
	رسم إحصائي لمقارنة مجموع الطالب خلال الشهور
	شهادة بنتيجة الطالب في الفصل الدراسي الأول الصف الثاني
	شهادة بنتيجة الطالب في الفصل الدراسي الأول الصف الخامس
	كشف لرصد درجات الصف في نصف العام فارغ الصف الخامس
	كشف لرصد درجات الصف في نصف العام فارغ الصف الثاني
	بيان نجاح طالب
	بيان تحليل إحصائي لمادة في الصف الرابع
	بيان تحليل إحصائي لمادة في الصف الثاني أعمال السنة
	بيان تحليل إحصائي لمادة في الصف الثاني نصف العام
	كرت نجاح
	كشف رصد درجات الطالب حسب المجموع
	كشف رصد درجات الطالب آخر العام فارغ الصف الخامس
	كشف رصد درجات آخر العام فارغ الصف الثاني
	كشف مناداة الصف
	كشف رصد درجات العملي صفوف (فارغ)
	كشف رصد درجات آخر العام بالدرجات الصف الثاني
	كشف رصد درجات آخر العام بالدرجات الصف الخامس
	كشف متوسط أعمال السنة
	بطاقة رقم جلوس الطالب
	كشف رصد درجات نصف العام بالدرجات الصف الخامس
	كشف رصد درجات نصف العام بالدرجات الصف الثاني
	كشف درجات الناجحين فصل دراسي أول للصف الخامس
	كشف رصد درجات الشهور ونصف العام الصف الخامس
	كشف رصد درجات الشهور ونصف العام الصف الثاني
	بيان تحليل إحصائي لمادة في الصف الثاني على مستوى الشهور

كشف رصد الدرجات الشهرية فارغ (اعمال السنة) الصف الثالث الابتدائي

تعريف التقرير كشف يحتوي على اسماء الطلبة بالصف عن شهر معين به حقول لتدون بها درجات المواد
مصدر بيان التقرير البيانات الأساسية للطلبة
الهدف من التقرير كتابة درجات الشهور للطلبة من دفتر المكتب وتحميلها في البرنامج

تحديث التقرير شهرياً

المستفيد من التقرير ١- مدرس الفصل

٢- المدرس الأول

٣- الكنترول المدرسي

٤- مدير المدرسة

٥- الأخصائي الاجتماعي

٦- ولي الأمر

دور التقرير في متابعة جميع الطلبة ومحاسبة المقصرين سواء كان

دعم متخذ القرار الطالب أو ولي الأمر أو المدرس

فوائد التقرير ١- نقل درجات الطلبة من دفتر اعمال السنة الى قاعدة

بيانات الكنترول

٢- معرفة الراسبين في شهر معين .

٣- مقارنة درجات طالب شهور سابقة

٤- محاسبة المقصرين

تشغيل التقرير أعمال السنة - يتم تحديد الصف والفصل - ثم اختيار من

القائمة المنسدلة السفلية [طباعة الكشوف فارغة

(اليدوي)

ملاحظات

.....

.....

.....



كشف رصد الدرجات الشهرية فارغ (اعمال السنة) الصف الرابع الابتدائي

تعريف التقرير كشف يحتوي على اسماء الطلبة بالصف عن شهر معين به حقول لتدون بها درجات المواد
مصدر بيان التقرير البيانات الأساسية للطلبة
الهدف من التقرير كتابة درجات الشهور للطلبة من دفتر المكتب وتحميلها في البرنامج

تحديث التقرير شهرياً

المستفيد من التقرير ١- مدرس الفصل

٢- المدرس الأول

٣- الكنترول المدرسي

٤- مدير المدرسة

٥- الأخصائي الاجتماعي

٦- ولي الأمر

دور التقرير في متابعة جميع الطلبة ومحاسبة المقصرين سواءً كان الطالب أو ولي الأمر أو المدرس
دعم متخذ القرار فوائد التقرير ١- نقل درجات الطلبة من دفتر اعمال السنة الى قاعدة بيانات الكنترول

٢- معرفة الراسبين في شهر معين .

٣- مقارنة درجات طالب شهور سابقة

٤- محاسبة المقصرين

تشغيل التقرير أعمال السنة – يتم تحديد الصف والفصل - ثم اختيار من القائمة المنسدلة السفلية [طباعة الكشوف فارغة (اليدوي)

ملاحظات

.....
.....
.....



كشف رصد الدرجات الشهرية بالدرجات (اعمال السنة) الصف الخامس

تعريف التقرير كشف يحتوي على أسماء الطلبة بالصف عن شهر معين به حقول مدون بها درجات المواد

مصدر بيان التقرير رائد الفصل (بعد التجميع من مدرسي المواد)
الهدف من التقرير إدخال درجات الطلبة لإستخراج المتوسط آخر العام

تحديث التقرير شهرياً

المستفيد من التقرير ١- مدرس الفصل

٢- المدرس الأول

٣- الكنترول المدرسي

٤- مدير المدرسة

٥- الأخصائي الاجتماعي

٦- ولي الأمر

دور التقرير في متابعة جميع الطلبة ومحاسبة المقصرين سواء كان الطالب أو ولي الأمر أو المدرس

فوائد التقرير ١- نقل درجات الطلبة من دفتر أعمال السنة إلى قاعدة بيانات الكنترول

٢- معرفة الراسبين في شهر معين .

٣- مقارنة درجات طالب شهور سابقة

٤- محاسبة المقصرين

تشغيل التقرير أعمال السنة - يتم تحديد الصف والفصل - ثم اختيار من القائمة المنسدلة السفلية [طباعة الكشوف بالدرجات

(كمبيوتر)

ملاحظات

.....

.....

.....



الشهادة الشهرية لطالب

تعريف التقرير تقرير يحتوي على درجات الطالب خلال شهر أو عدة شهور حتى تاريخ إخراج البيان محتوي على عدد ايام الغياب

- مصدر بيان التقرير ١- مدرس الفصل لرصد درجات الشهور
٢- شئون الطلبة لتسجيل الغياب

الهدف من التقرير الوقوف على مستوي الطلبة

تحديث التقرير شهرياً

المستفيد من التقرير ١- ولي الأمر - الطالب

٢- مدرس الفصل

٣- مدير المدرسة

٤- الأخصائي الاجتماعي

دور التقرير في دعم اتخاذ القرار متابعة مستوي الطلبة هل هو للأحسن أم ماذا ومحاسبة المقصرين مهما كانوا

فوائد التقرير ١- تحيد الطلبة الضعاف

٢- عمل مجموعات تقوية من أي نوع للطلبة الضعاف

٣- مشاركة ولي الأمر في رفع المستوي التعليمي

لأبنائهم

تشغيل التقرير أعمال السنة – يتم تحديد الصف والفصل - ثم اختيار من

القائمة المنسدلة السفلية [الشهادات الشهرية]

ملاحظات

.....

.....

.....



مقارنة لمجموع الطالب للشهور الدراسية

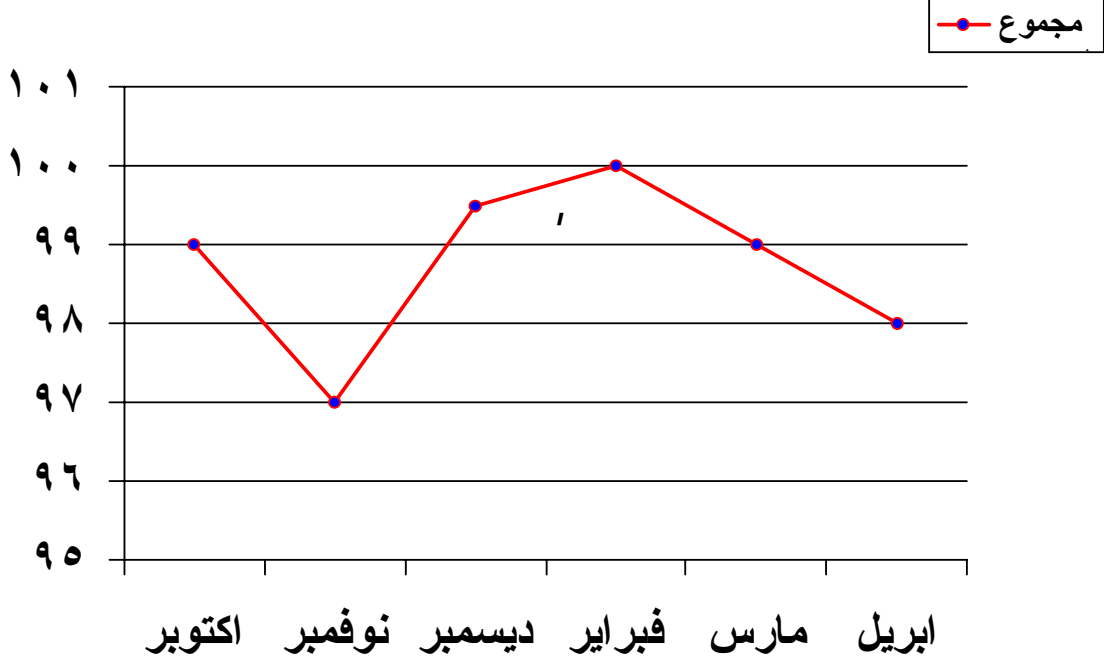

رسم إحصائي لمقارنة مجموع الطالب خلال الشهور

تعريف التقرير تقرير يحتوي على تمثيل بياني يوضح مستوى الطالب التحصيلي خلال شهور السنة .
مصدر بيان التقرير إدخال درجات الشهور للطالبة

الهدف من التقرير مقارنة مجموع درجات الطالب خلا الشهور

تحديث التقرير شهرياً
المستفيد من التقرير ١- ولي الأمر
٢- مدرس الفصل
٣- مدير المدرسة
٤- الأخصائي الاجتماعي
دور التقرير في دعم متخذ القرار
فوائد التقرير ١- معرفة مستوي الطالب خلال شهور
٢- إخطار ولي الأمر في حالة تقصير الطالب
٣- محاسبة أو إثابة المسئول عن الطالب في الفصل

تشغيل التقرير أعمال السنة – يتم تحديد الصف والفصل - تحديد اسم الطالب – ثم الضغط على زر الرسم البياني
ملاحظات

.....
.....
.....



--	--

--

-

--	--	--	--	--	--	--	--	--

/ /

.....

.....:

شهادة بنتيجة الطالب في الفصل الدراسي الأول الصف الثاني

تعريف التقرير تقرير يحتوي على درجات الطالب في امتحان الفصل الدراسي الأول.

مصدر بيان التقرير كشف رصد درجات الفصل الدراسي الأول

الهدف من التقرير طبع شهادة بالنتيجة

تحديث التقرير عقب إدخال درجات الفصل الدراسي الأول

المستفيد من التقرير ١- ولي الأمر - الطالب

٢- مدرس الفصل

٣- مدير المدرسة

٤- الأخصائي الاجتماعي

دور التقرير في دعم متخذ القرار

فوائد التقرير

١- منح المتفوقين جوائز

٢- عمل مجموعات تقوية للضعاف

٣- إخطار أولياء الأمور بمستوى الطلبة

تشغيل التقرير أعمال السنة - يتم تحديد الصف والفصل - تحديد اسم

الطالب - ثم اختيار شهادات نصف العام من القائمة المنسدلة

ملاحظات

.....



-

								#			
	,		,								

ناصر هاشم

شهادة بنتيجة الطالب في الفصل الدراسي الأول الصف الخامس

تعريف التقرير تقرير يحتوي على درجات الطالب في امتحان الفصل الدراسي الأول.

مصدر بيان التقرير كشف رصد درجات الفصل الدراسي الأول

الهدف من التقرير طبع شهادة بالنتيجة

تحديث التقرير عقب إدخال درجات الفصل الدراسي الأول

المستفيد من التقرير ١- ولي الأمر - الطالب

٢- مدرس الفصل

٣- مدير المدرسة

٤- الأخصائي الاجتماعي

دور التقرير في دعم اتخاذ القرار

فوائد التقرير

١- منح المتفوقين جوائز

٢- عمل مجموعات تقوية للضعاف

٣- إخطار أولياء الأمور بمستوى الطلبة

تشغيل التقرير أعمال السنة - يتم تحديد الصف والفصل - تحديد اسم

الطالب - ثم اختيار شهادات نصف العام من القائمة المنسدلة

ملاحظات

.....
.....
.....



كشف لرصد درجات الصف في نصف العام فارغ الصف الخامس

تعريف التقرير تقرير يحتوي بيانات الطالب من اسم ورقم جلوس وسري
وبه حقول فارغة لرصد الدرجات يقطع منه الجزء
المعلوم وترصد الدرجات بالسري
مصدر بيان التقرير قاعدة البيانات بعد إدخال رقم الجلوس والرقم السري

الهدف من التقرير رصد درجات نصف العام من الكنترول اليدوي

تحديث التقرير في بداية الامتحانات
المستفيد من التقرير ١- لجنة النظام والمراقبة

دور التقرير في دعم متخذ القرار
فوائد التقرير معرفة بيانات الطلبة المتقدمين للامتحانات
١- مراجعة بيانات الطلاب
٢- مراجعه أعداد المتقدمين للامتحانات

تشغيل التقرير نصف وآخر العام - تحديد الفصل الراسي - تحديد
الصف - طباعة الكشوف فارغة

ملاحظات

.....
.....
.....



كشف لرصد درجات الصف في نصف العام فارغ الصف الثاني

تعريف التقرير تقرير يحتوي بيانات الطالب من اسم ورقم جلوس وسري
وبه حقول فارغة لرصد الدرجات يقطع منه الجزء
المعلوم وترصد الدرجات بالسري
مصدر بيان التقرير قاعدة البيانات بعد إدخال رقم الجلوس والرقم السري

الهدف من التقرير رصد درجات نصف العام من الكنترول اليدوي

تحديث التقرير في بداية الامتحانات
المستفيد من التقرير ١- لجنة النظام والمراقبة

دور التقرير في دعم متخذ القرار
فوائد التقرير معرفة بيانات الطلبة المتقدمين للامتحانات
١- مراجعة بيانات الطلاب
٢- مراجعه أعداد المتقدمين للامتحانات

تشغيل التقرير نصف وآخر العام - تحديد الفصل الراسي - تحديد
الصف - طباعة الكشوف فارغة

ملاحظات

.....
.....
.....



بيان نجاح طالب

تعريف التقرير تقرير يحتوي على جميع بيانات و درجات الطالب في امتحان الفصل الدراسي الثاني
مصدر بيان التقرير قاعدة الكنترول وذلك بعد إدخال درجات العملي وأعمال السنة ودرجات الفصل الدراسي الأول و الثاني

الهدف من التقرير استخراج بيان نجاح يستخدم في جهة الاختصاص

تحديث التقرير نهاية الفصل الدراسي الثاني
المستفيد من التقرير ١- ولي الأمر
٢- أي جهة تطلب البيان

دور التقرير في دعم متخذ القرار
فوائد التقرير ١- إطلاع ولي الأمر بمستوى الطالب
٢- إخطار الجهات المتوجه لها البيان بحالة الطالب

تشغيل التقرير نصف وآخر العام - تحديد الفصل الدراسي - تحديد الصف - اسم الطالب - بيان نجاح

ملاحظات

.....
.....
.....



بيان تحليل إحصائي لمادة في الصف الرابع

تعريف التقرير تقرير يحتوي على اسم المادة وعدد المتقدم والحاضر ونسبة النجاح والرسوب وتوزيع الناجحين حسب فئات النجاح
مصدر بيان التقرير قاعدة الكنترول المدرسي بعد إدخال درجات الترمين

الهدف من التقرير استخراج بيان يوضح شرائح النجاح في مادة معينة
استخراج بيان يوضح شرائح الرسوب في مادة معينة

تحديث التقرير عند نهاية كل شهر أو نهاية امتحانات الترم
المستفيد من التقرير ١- مدرس المادة
٢- موجه المادة
٣- مدير المدرسة

دور التقرير في إثابة المدرس أو محاسبته و ما هو سبب التقصير هل هو دعم متخذ القرار
فوائد التقرير [المدرس - الطالب]
١- مقارنة كفاءة المعلمين بالنسبة للمادة الواحدة
٢- الوقوف على مستوى الكفاءة بالنسبة للمادة خلال السنة

تشغيل التقرير نصف وآخر العام - تحديد الفصل الدراسي - تحديد الصف - تحديد المادة - الضغط على زر الرسم البياني
ملاحظات

.....
.....
.....



--	--

--	--

--

--

													%	%				
	-	-	-	-	-	-	-	-	-	-	-	-						
	-	-	-	-	-													
/																		
	%						/	/	/	/	/	/	/					
/																		
	%		/	/	/	/	/	/	/	/	/	/	/					
/																		
	%							/	/	/	/	/	/					
/																		
	%			/	/	/	/	/	/	/	/	/	/					
/																		
	%							/	/	/	/	/	/					

بيان تحليل إحصائي لمادة في الصف الثاني أعمال السنة

تعريف التقرير تقرير يحتوي على اسم المادة وعدد المتقدم والحاضر ونسبة النجاح والرسوب وتوزيع الناجحين حسب فئات النجاح
مصدر بيان التقرير قاعدة الكنترول المدرسي بعد إدخال درجات الترميم

الهدف من التقرير استخراج بيان يوضح شرائح النجاح في مادة معينة
استخراج بيان يوضح شرائح الرسوب في مادة معينة

تحديث التقرير عند نهاية كل شهر أو نهاية امتحانات الترم
المستفيد من التقرير ١- مدرس المادة
٢- موجه المادة
٣- مدير المدرسة

دور التقرير في إثابة المدرس أو محاسبته و ما هو سبب التقصير هل هو دعم متخذ القرار
فوائد التقرير [المدرس - الطالب]
١- مقارنة كفاءة المعلمين بالنسبة للمادة الواحدة
٢- الوقوف على مستوى الكفاءة بالنسبة للمادة خلال السنة

تشغيل التقرير نصف وآخر العام - تحديد الفصل الدراسي - تحديد الصف - تحديد المادة - الضغط على زر الرسم البياني
ملاحظات

.....
.....
.....



--	--

--	--

--

--

													%	%				
	-	-	-	-	-	-	-	-	-	-	-	-						
	-	-	-	-	-													
/																		
	%						/	/	/	/	/	/	/					
/																		
	%			/		/	/	/	/	/	/	/	/					
/																		
	%			/		/	/	/	/	/	/	/	/					
/																		
	%	/			/	/	/	/	/	/	/	/	/					
/																		
	%						/	/	/	/	/	/	/					

بيان تحليل إحصائي لمادة في الصف الثاني نصف العام

تعريف التقرير
تقرير يحتوي على اسم المادة وعدد المتقدم والحاضر ونسبة النجاح والرسوب وتوزيع الناجحين حسب فئات النجاح

مصدر بيان التقرير
قاعدة الكنترول المدرسي بعد إدخال درجات الترميم

الهدف من التقرير
استخراج بيان يوضح شرائح النجاح في مادة معينة
استخراج بيان يوضح شرائح الرسوب في مادة معينة

تحديث التقرير
المستفيد من التقرير
عند نهاية كل شهر أو نهاية امتحانات الترم
١- مدرس المادة
٢- موجه المادة
٣- مدير المدرسة

دور التقرير في دعم اتخاذ القرار
فوائد التقرير
إثابة المدرس أو محاسبته و ما هو سبب التقصير هل هو [المدرس - الطالب]
١- مقارنة كفاءة المعلمين بالنسبة للمادة الواحدة
٢- الوقوف على مستوي الكفاءة بالنسبة للمادة خلال السنة

تشغيل التقرير
ملاحظات
نصف وآخر العام - تحديد الفصل الراسي - تحديد الصف - تحديد المادة - الضغط على زر الرسم البياني

.....
.....
.....



كرت نجاح

تعريف التقرير تقرير يحتوي على عدد ٨ كروت نجاح ترسل للطلاب عقب نتيجة امتحان الفصل الأول أو الثاني
مصدر بيان التقرير قاعدة الكنترول المدرسي بعد إدخال درجات الترمين

الهدف من التقرير استخراج كارت نجاح

تحديث التقرير بعد نهاية امتحانات الفصل الدراسي الثاني
المستفيد من التقرير ١- ولى الأمر
٢- الطالب

دور التقرير في دعم متخذ القرار فوائد التقرير
تكريم المتفوقين وعمل حفلة تخرج – عمل مجموعات
تقوية لمن له دور ثان
١- تكريم المتفوقين
٢- أعلام ولى أمر الطالب بنجاح نجله

تشغيل التقرير نصف وآخر العام – تحديد الفصل الدراسي – تحديد
الصف – تكت النتيجة

ملاحظات

.....
.....
.....



كشف رصد درجات الطالب حسب المجموع

تعريف التقرير تقرير يحتوي على درجات اسماء الطلاب ودرجاتهم مرتبين حسب المجموع
مصدر بيان التقرير قاعدة الكنترول المدرسي بعد إدخال درجات الترمين

الهدف من التقرير كشف بترتيب الدرجات

تحديث التقرير عقب ادخال درجات الفصل الدراسي الأول أو الثاني
المستفيد من التقرير
١- مسئول شؤون الطلبة
٢- الاخصائي الاجتماعي
٣- إدارة المدرسة

دور التقرير في دعم متخذ القرار
فوائد التقرير
عمل فصول للمتفوقين – جائزة للأول في المدرسة
١- معرفة أكبر مجموع
٢- معرفة أصغر مجموع
٣- عمل فصول للمتفوقين

تشغيل التقرير نصف واخر العام – تحديد الترتيب – ثم الضغط على طباعة الكشوف المجموع

ملاحظات

.....
.....
.....



كشف رصد درجات آخر العام فارغ الصف الخامس

تعريف التقرير تقرير يحتوي اسماء الطلاب بالصف بالاسم والجلوس والسري وحالة القيد لرصد الدرجات يدوياً بعد قطع الجزء المعلوم
مصدر بيان التقرير السجلات المدرسية

الهدف من التقرير اخراج كنترول شيت فارغ بأسماء التلاميذ مؤ بجده بنين بنات بترتيب المواد حسب الشيت الورقى المستخدم من قبل

تحديث التقرير قبل امتحان الفصل الدراسى الثانى سنوياً
المستفيد من التقرير لجنة النظام والمراقبة المكلفة بإدارة امتحانات النقل بالمدرسة

دور التقرير في يساعد على سرعة انجاز العمل
دعم متخذ القرار
فوائد التقرير ١- يوفر الوقت المستغرق فى تحضير الشيت كنترول اليدوى من حيث :-
أ- كتابة أسماء الطلبة .
ب- رصد حالات القيد للطلبة وتاريخ الميلاد والديانة

تشغيل التقرير نصف و اخر العام- تحديد اخر العام – طباعة الكشوف فارغة

ملاحظات

.....
.....
.....



كشف رصد درجات آخر العام فارغ الصف الثاني

تعريف التقرير تقرير يحتوي اسماء الطلاب بالصف بالاسم والجلوس والسري وحالة القيد لرصد الدرجات يدوياً بعد قطع الجزء المعلوم
مصدر بيان التقرير السجلات المدرسية

الهدف من التقرير اخراج كنترول شيت فارغ بأسماء التلاميذ مؤ بجده بنين بنات بترتيب المواد حسب الشيت الورقى المستخدم من قبل

تحديث التقرير قبل امتحان الفصل الدراسى الثانى سنوياً
المستفيد من التقرير لجنة النظام والمراقبة المكلفة بإدارة امتحانات النقل بالمدرسة

دور التقرير في يساعد على سرعة انجاز العمل
دعم متخذ القرار
فوائد التقرير ١- يوفر الوقت المستغرق فى تحضير الشيت كنترول اليدوى من حيث :-
أ- كتابة أسماء الطلبة .
ب- رصد حالات القيد للطلبة وتاريخ الميلاد والديانة

تشغيل التقرير نصف و اخر العام- تحديد اخر العام – طباعة الكشوف فارغة

ملاحظات

.....
.....
.....



كشف مناداة الصف

تعريف التقرير تقرير يحتوي على اسم الطالب ورقم الجلوس والديانة
وتاريخ الميلاد ورقم اللجنة
مصدر بيان التقرير السجلات المدرسية الموجودة في شئون الطلبة

الهدف من التقرير استخراج كشف مناداة اللجان

تحديث التقرير بعد ادخال الجلوس وارقام اللجان
المستفيد من التقرير ١- لجنة النظام والمراقبة
٢- المراقب الأول ومراقبي الأدوار

دور التقرير في مقارنة أعداد اللجان وتوزيع الطلاب بما يتناسب وأحجام
دعم متخذ القرار اللجان الفرعية
فوائد التقرير ١- توفير الوقت والجهد الضائع في تجهيز كشوف
المناداة
٢- اخراج كشف مناداة خالي من الأخطاء

تشغيل التقرير الجلوس – تشغيل أرقام الجلوس صفين لمدرسة
ملاحظات
.....
.....
.....



كشف رصد درجات العملي صفوف (فارغ)

تعريف التقرير
تقرير يحتوي على الطلبة المقيدون بالصف وأرقام
جلوسهم وحالة القيد وحقول فارغة لتسجيل درجات
المواد العملية
مصدر بيان التقرير السجلات المدرسية

الهدف من التقرير استخراج كشف فارغ لتجميع درجات العملي من
المدرسين

تحديث التقرير
المستفيد من التقرير
قبل البدء في امتحانات المواد العملية
١- مدرسي المواد العملية
٢- لجنة النظام والمراقبة
٣- مدخل البيان لتطابق البيانات المستخرجة بالمدخلة

دور التقرير في
دعم متخذ القرار
فوائد التقرير
١- توفير الوقت والجهد الضائع في تجهيز كشوف
العملي
٢- اخراج كشف عملي خالي من الأخطاء

تشغيل التقرير
تحديد لطباعة العملي - تحديد الفصل الدراسي - تحديد
الصف - طباعة الكشوف فارغة صفوف

ملاحظات

.....
.....
.....



-

/		/			/									
						/	/							
							/	/						
			/			/		/						
			/	/		/								
			/	/				/	/					
				/			/							
			/			/		/						
			/	/		/		/						
				/		/		/						
				/		/		/						
			/			/		/						
				/		/		/						

()

()

//

كشف رصد درجات آخر العام بالدرجات الصف الثاني

تعريف التقرير تقرير يحتوي أسماء الطلاب بالصف بالاسم والجلوس والسري وحالة القيد مرصود به الدرجات
مصدر بيان التقرير الشيت كنترول

الهدف من التقرير استخراج شيت كنترول لتسليمه لشئون الطلبة والامتحانات

تحديث التقرير عقب رصد الدرجات من الكشف اليدوي
المستفيد من التقرير ١- لجنة النظام والمراقبة

٢- اللجنة المكلفة بتبويض النتيجة

٣- شئون الطلبة والامتحانات

٤- شئون الطلبة بالمدرسة لعمل السجل للعام الجديد

تحديد الطلبة الناجحون والراسبون لإعداد السجلات

دور التقرير في

دعم متخذ القرار

فوائد التقرير

١- معرفة الطلبة الناجحون والراسبون لإعداد السجلات

٢- استخراج كشوف شيت كنترول الخاصة بامتحانات

الدور الثاني

تشغيل التقرير نصف و آخر العام- تحديد اخر العام – إدخال الدرجات

ملاحظات

.....
.....
.....



كشف رصد درجات آخر العام بالدرجات الصف الخامس

تعريف التقرير تقرير يحتوي أسماء الطلاب بالصف بالاسم والجلوس والسري وحالة القيد مرصود به الدرجات
مصدر بيان التقرير الشيت كنترول

الهدف من التقرير استخراج شيت كنترول لتسليمه لشئون الطلبة والامتحانات

تحديث التقرير عقب رصد الدرجات من الكشف اليدوي

المستفيد من التقرير ١- لجنة النظام والمراقبة

٢- اللجنة المكلفة بتبويض النتيجة

٣- شئون الطلبة والامتحانات

٤- شئون الطلبة بالمدرسة لعمل السجل للعام الجديد

تحديد الطلبة الناجحون والراسبون لإعداد السجلات

دور التقرير في

دعم متخذ القرار

فوائد التقرير

١- معرفة الطلبة الناجحون والراسبون لإعداد السجلات

٢- استخراج كشوف شيت كنترول الخاصة بامتحانات

الدور الثاني

تشغيل التقرير نصف و آخر العام- تحديد اخر العام – إدخال الدرجات

ملاحظات

.....

.....

.....



كشف متوسط اعمال السنة

تعريف التقرير تقرير يحتوي أسماء الطلاب بالفصل بالاسم ومتوسط درجات أعمال السنة في جميع المواد
مصدر بيان التقرير إدخال درجات أعمال السنة الشهرية

الهدف من التقرير استخراج كشوف متوسطات أعمال السنة للشهور الستة

تحديث التقرير قبل امتحان آخر العام بعد رصد درجات الشهر الأخير
المستفيد من التقرير ١- مدرس المادة
٢- لجنة النظام والمراقبة

دور التقرير في دعم متخذ القرار
فوائد التقرير ١- توفير الوقت والجهد الضائع في حساب المتوسطات للمواد
٢- إخراج كشف متوسطات أعمال سنة خالي من الأخطاء الحسابية حيث يقوم البرنامج بالحساب الدقيق لأعمال السنة

تشغيل التقرير أعمال السنة – تحديد الصف – متوسط أعمال السنة
ملاحظات
.....
.....
.....



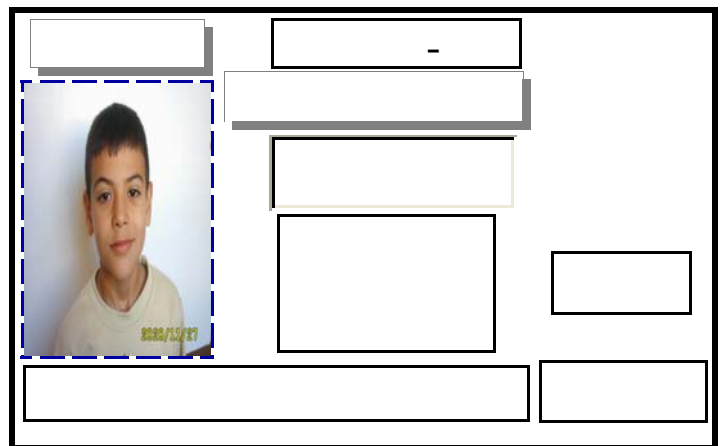
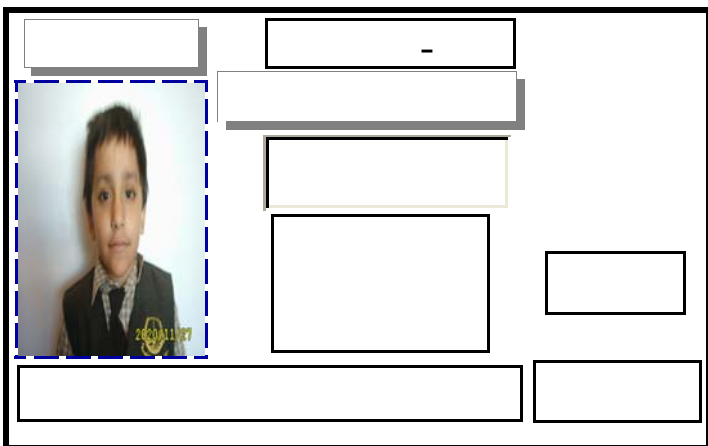
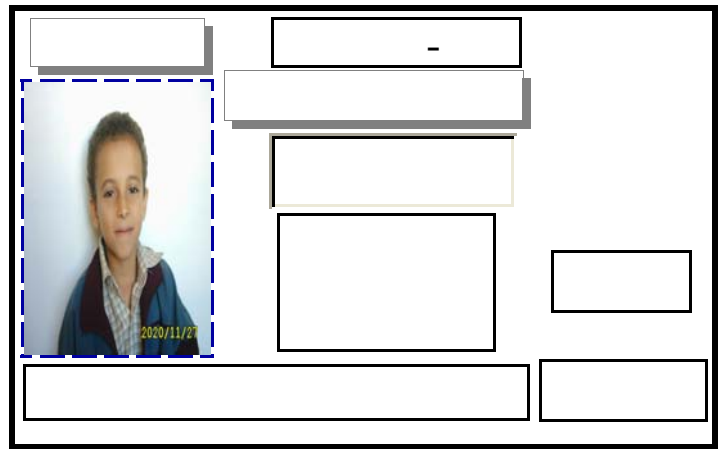
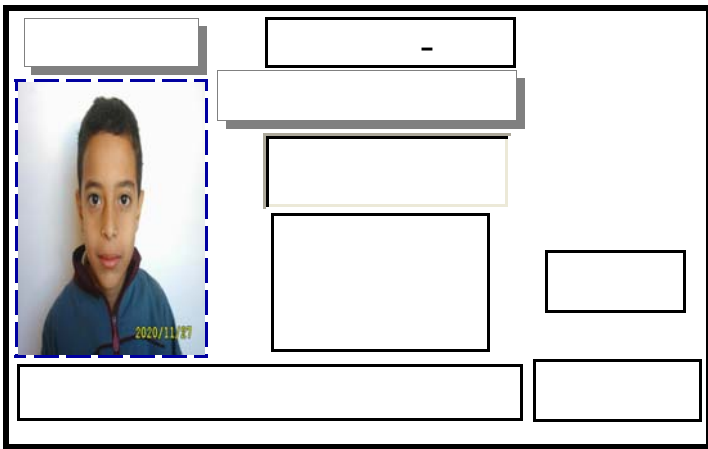
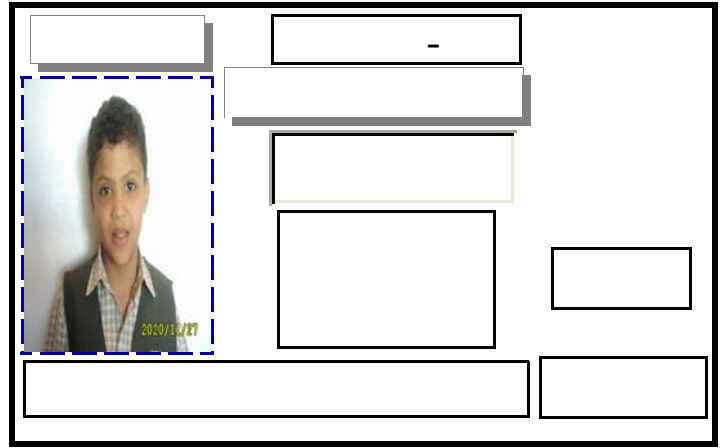
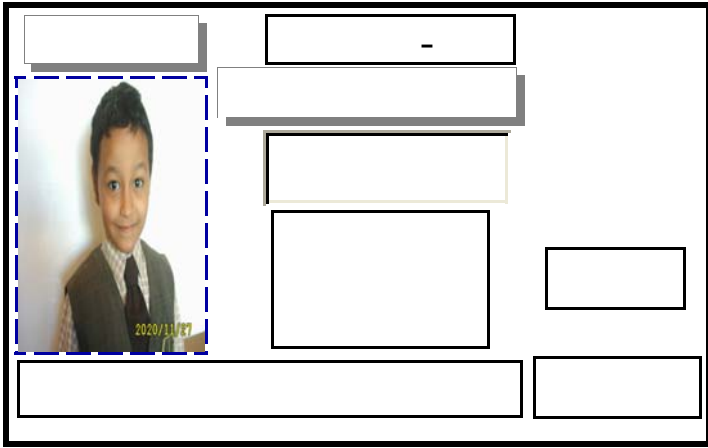
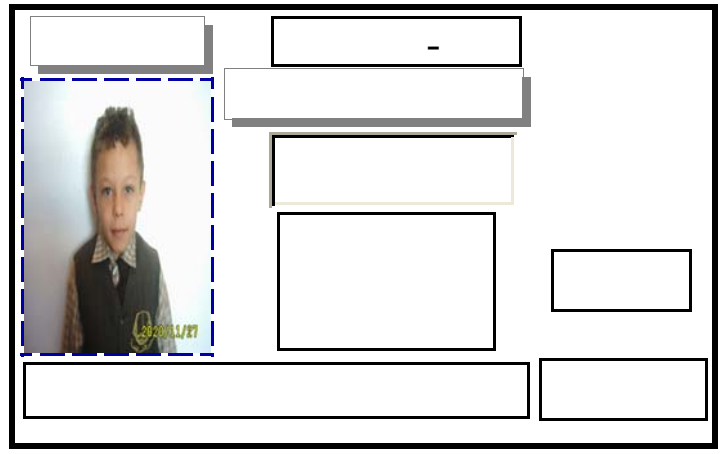
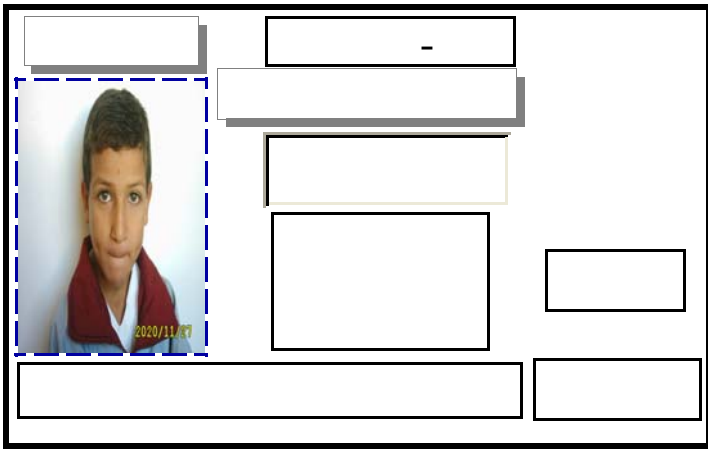

بطاقة رقم جلوس الطالب

تعريف التقرير تقرير يحتوي على عدد ٨ بطاقات رقم جلوس للطالب
بالاسم والصف ورقم الجلوس واللجنة وصورة الطالب
مصدر بيان التقرير كشوف المناداة

الهدف من التقرير استخراج بطاقات الجلوس للطلبة

تحديث التقرير قبل امتحان نصف العام أو اخر العام
المستفيد من التقرير ١- الطالب (حيث تكون بياناته أكثر دقه)
٢- لجنة النظام والمراقبة
٣- مراقبين الأدوار

دور التقرير في
دعم متخذ القرار
فوائد التقرير

تشغيل التقرير الجلوس – تكت أرقام الجلوس بالصور صفيين

ملاحظات

.....
.....
.....



كشف رصد درجات نصف العام بالدرجات الصف الخامس

تعريف التقرير تقرير يحتوي أسماء الطلاب بالصف بالاسم والجلوس والسري وحالة القيد مرصود به الدرجات مصدر بيان التقرير الشيت كنترول

الهدف من التقرير استخراج شيت كنترول لتسليمه لشئون الطلبة والامتحانات

تحديث التقرير عقب رصد الدرجات من الكشف اليدوي

المستفيد من التقرير

١- لجنة النظام والمراقبة

٢- اللجنة المكلفة بتبويض النتيجة

٣- شئون الطلبة والامتحانات

٤- شئون الطلبة بالمدرسة لعمل السجل للعام الجديد

تحديد الطلبة الناجحون والراسبون لإعداد السجلات

دور التقرير في

دعم متخذ القرار

فوائد التقرير

١- معرفة الطلبة الناجحون والراسبون لإعداد السجلات

٢- استخراج كشوف شيت كنترول الخاصة بامتحانات

الدور الثاني

تشغيل التقرير نصف واخر العام- تحديد نصف العام – إدخال الدرجات

ملاحظات

.....

.....

.....



كشف رصد درجات نصف العام بالدرجات الصف الثاني

تعريف التقرير تقرير يحتوي أسماء الطلاب بالصف بالاسم والجلوس والسري وحالة القيد مرصود به الدرجات مصدر بيان التقرير الشيت كنترول

الهدف من التقرير استخراج شيت كنترول لتسليمه لشئون الطلبة والامتحانات

تحديث التقرير عقب رصد الدرجات من الكشف اليدوي

المستفيد من التقرير ١- لجنة النظام والمراقبة

٢- اللجنة المكلفة بتبويض النتيجة

٣- شئون الطلبة والامتحانات

٤- شئون الطلبة بالمدرسة لعمل السجل للعام الجديد

تحديد الطلبة الناجحون والراسبون لإعداد السجلات

دور التقرير في

دعم متخذ القرار

فوائد التقرير

١- معرفة الطلبة الناجحون والراسبون لإعداد السجلات

٢- استخراج كشوف شيت كنترول الخاصة بامتحانات

الدور الثاني

تشغيل التقرير نصف واخر العام- تحديد نصف العام – إدخال الدرجات

ملاحظات

.....

.....

.....



كشف درجات الناجحين فصل دراسي أول للصف الخامس

تعريف التقرير تقرير يحتوي أسماء الطلاب بالصف بالاسم والجلوس والسري وحالة القيد مرصود به الدرجات مصدر بيان التقرير الشيت كنترول

الهدف من التقرير استخراج شيت كنترول لتسليمه لشئون الطلبة والامتحانات

تحديث التقرير عقب رصد الدرجات من الكشف اليدوي المستفيد من التقرير ١- لجنة النظام والمراقبة

٢- اللجنة المكلفة بتبويض النتيجة

٣- شئون الطلبة والامتحانات

٤- شئون الطلبة بالمدرسة لعمل السجل للعام الجديد

٥- الطالب

دور التقرير في دعم متخذ القرار تحديد الطلبة الناجحون والراسبون لإعداد السجلات

١- معرفة الطلبة الناجحون والراسبون لإعداد السجلات

٢- استخراج كشوف شيت كنترول الخاصة بامتحانات

الدور الثاني

تشغيل التقرير نصف واخر العام- تحديد نصف العام - إدخال الدرجات ملاحظات

.....

.....

.....



درجات الشهور ونصف العام لطالب في الصف الخامس

تعريف التقرير تقرير يحتوي على درجات الطالب خلال شهر أو عدة شهور حتى تاريخ إخراج البيان محتوي على عدد ايام الغياب

- مصدر بيان التقرير ١- مدرس الفصل لرصد درجات الشهور
٢- شئون الطلبة لتسجيل الغياب

الهدف من التقرير الوقوف على مستوي الطلبة

تحديث التقرير شهرياً

- المستفيد من التقرير ١- ولي الأمر
٢- مدرس الفصل
٣- مدير المدرسة
٤- الأخصائي الاجتماعي
٥- الطالب

دور التقرير في دعم متخذ القرار متابعة مستوي الطلبة هل هو للأحسن أم ماذا ومحاسبة المقصرين مهما كانوا فوائد التقرير

- ١- تحيد الطلبة الضعاف
٢- عمل مجموعات تقوية من أي نوع للطلبة الضعاف
٣- مشاركة ولي الأمر في رفع المستوي التعليمي لأبنائهم

تشغيل التقرير أعمال السنة – يتم تحديد الصف والفصل - ثم اختيار من القائمة المنسدلة السفلية [الشهادات الشهرية]

ملاحظات

.....
.....
.....



كشف رصد درجات الشهور ونصف العام الصف الثاني

تعريف التقرير تقرير يحتوي أسماء الطلاب بالصف بالاسم ودرجات الشهور ودرجات نصف العام
مصدر بيان التقرير الشيت كنترول + كشوف رصد الدرجات الشهرية

الهدف من التقرير معرفة درجات الطلبة طبقاً للشهور ونصف العام

تحديث التقرير عقب رصد الدرجات من الكشف اليدوي ودرجات الشهور

- المستفيد من التقرير
- ١- لجنة النظام والمراقبة
 - ٢- اللجنة المكلفة بتبويض النتيجة
 - ٣- شئون الطلبة والامتحانات
 - ٤- ولي أمر الطالب

دور التقرير في دعم متخذ القرار فوائد التقرير

معرفة الطلبة الراسبين في الأشهر ونصف العام لعمل مجموعات تقوية وإبلاغ أولياء أمورهم بذلك .

- ١- معرفة درجات الطلبة طبقاً للشهور ونصف العام
- ٢- معرفة أولياء الأمور لمستوى أبنائهم .

تشغيل التقرير ملاحظات

.....
.....
.....



بيان تحليل إحصائي لمادة في الصف الثاني على مستوى الشهور

تعريف التقرير
تقرير يحتوي على اسم المادة وعدد المتقدم والحاضر ونسبة النجاح والرسوب وتوزيع الناجحين حسب فئات النجاح

مصدر بيان التقرير
قاعدة الكنترول المدرسي بعد إدخال درجات الترمين

الهدف من التقرير
استخراج بيان يوضح شرائح النجاح في مادة معينة
استخراج بيان يوضح شرائح الرسوب في مادة معينة

تحديث التقرير
المستفيد من التقرير
عند نهاية كل شهر أو نهاية امتحانات الترم
١- مدرس المادة
٢- موجه المادة
٣- مدير المدرسة

دور التقرير في دعم اتخاذ القرار
فوائد التقرير
إثابة المدرس أو محاسبته و ما هو سبب التقصير هل هو [المدرس - الطالب]
١- مقارنة كفاءة المعلمين بالنسبة للمادة الواحدة
٢- الوقوف على مستوي الكفاءة بالنسبة للمادة خلال السنة

تشغيل التقرير
ملاحظات
نصف وآخر العام - تحديد الفصل الراسي - تحديد الصف - تحديد المادة - الضغط على زر الرسم البياني

.....
.....
.....



درجات الشهور ونصف العام لطالب في الصف الثاني

تعريف التقرير تقرير يحتوي على درجات الطالب خلال شهر أو عدة شهور حتى تاريخ إخراج البيان محتوى على عدد أيام الغياب

- مصدر بيان التقرير ١- مدرس الفصل لرصد درجات الشهور
٢- شئون الطلبة لتسجيل الغياب

الهدف من التقرير الوقوف على مستوي الطلبة

تحديث التقرير شهرياً

المستفيد من التقرير ١- ولي الأمر

٢- مدرس الفصل

٣- مدير المدرسة

٤- الأخصائي الاجتماعي

دور التقرير في دعم متخذ القرار متابعة مستوي الطلبة هل هو للأحسن أم ماذا ومحاسبة المقصرين مهما كانوا

فوائد التقرير ١- تحيد الطلبة الضعاف

٢- عمل مجموعات تقوية من أي نوع للطلبة الضعاف

٣- مشاركة ولي الأمر في رفع المستوي التعليمي

لأبنائهم

تشغيل التقرير أعمال السنة – يتم تحديد الصف والفصل - ثم اختيار من

القائمة المنسدلة السفلية [الشهادات الشهرية]

ملاحظات

.....
.....
.....



كشف رصد درجات الشهور ونصف العام الصف الخامس

تعريف التقرير تقرير يحتوي أسماء الطلاب بالصف بالاسم ودرجات الشهور ودرجات نصف العام

مصدر بيان التقرير الشيت كنترول + كشوف رصد الدرجات الشهرية

الهدف من التقرير معرفة درجات الطلبة طبقاً للشهور ونصف العام

تحديث التقرير عقب رصد الدرجات من الكشف اليدوي ودرجات الشهور

المستفيد من التقرير ١- لجنة النظام والمراقبة

٢- اللجنة المكلفة بتبويض النتيجة

٣- شئون الطلبة والامتحانات

٤- ولي أمر الطالب

دور التقرير في دعم اتخاذ القرار معرفة الطلبة الراسبين في الأشهر ونصف العام لعمل مجموعات تقوية وإبلاغ أولياء أمورهم بذلك .

فوائد التقرير ١- معرفة درجات الطلبة طبقاً للشهور ونصف العام

٢- معرفة أولياء الأمور لمستوى أبنائهم .

تشغيل التقرير

ملاحظات

.....



أهمية الكتاب

يهدف الكتاب الى مميزات عديدة منها على سبيل المثال :-

* وضع منهجية ادارية لتطبيق المدرسة الالكترونية وتحديد المتسفيدين من التقارير

* حصر كافة التقارير المستخرجة من قواعد البيانات والتعليق عليها

* الوصول الى مكان التقارير فى قاعدة البيانات

* الامام مدير المدرسة بكافه التقارير ومطالبة العاملين على قاعدة البيانات باستخراج هذه التقارير .

* القاء الضوء على شهادة الجودة العالمية باعتبار ان المدرسة الالكترونية خطوة اولى للحصول عليها

PPMU

